

SI QUIERES SER UN CUIDADOR RESPONSABLE QUE PUEDA GARANTIZAR AL NUEVO MIEMBRO DE LA FAMILIA LA CALIDAD DE VIDA QUE SE MERECE, *asegúrate de que....*

1

Conoces las implicaciones que tendrá en tu vida

2

Eres consciente de la responsabilidad que supone

3

Dispones de tiempo y espacio

4

Te has informado sobre las características, carácter y vitalidad del animal

5

El entusiasmo por compartir tu vida con un animal no es pasajero.



La tenencia responsable es un compromiso para toda la vida del animal

**¡Piénsalo!**



NIPO EN LÍNEA: 129-23-001-4



*¿Vas a comprar un animal de compañía?*

**Construye el hogar que necesitan**

**Por una tenencia responsable**



# ¿Vas a comprar un animal de compañía?

REVISA ESTOS PUNTOS PARA HACER UNA COMPRA RESPONSABLE



## ENTORNO DE CRÍA

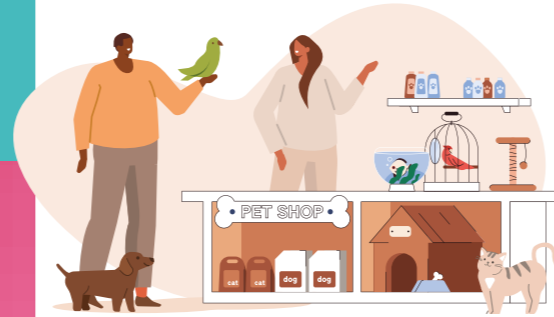

- ▶ Siempre debes comprar un animal de compañía en un **criador o tienda autorizado y registrado** que contemplen la posibilidad de visitarlo en sus instalaciones y que respeten los **criterios de bienestar animal**:

1

Alimentación de calidad y adecuada a la especie

2

Entorno saludable e higiénico

3

Libertad de movimiento del animal dentro de la instalación

4

Ausencia de signos de miedo

5

Buena relación con el cuidador

6

Entorno suficientemente estimulante para la especie

- ▶ **Evita** las compras de animales a través de **Internet** en las que no se puede verificar el estado del animal de manera directa.

- ▶ **Sospecha** ante un ofrecimiento de cambiar al animal por otro igual en caso de haber problemas, y de los precios excesivamente bajos.

## CONDICIONES DEL ANIMAL



- ▶ Antes de comprarlo, visítalo para asegurarte de cuál es su **estado de salud** y cómo se comporta.

### Comprueba que...

- ▶ Los cachorros están con su madre.
- ▶ No presenta signos de miedo ante el criador o los desconocidos.
- ▶ Goza de buen estado de salud.

- ▶ **No dudes en consultar con tu veterinario de confianza** para detectar de forma fiable cualquier irregularidad en el estado de salud del animal.

## DOCUMENTACIÓN EN REGLA



- ▶ **Cualquier irregularidad** en la documentación podría ser un indicativo de la ilegalidad o falta de profesionalidad y ética del negocio que hay detrás.
- ▶ Infórmate correctamente para evitar hacer una **compra ilícita**.
- ▶ El **tráfico ilegal** de animales está perseguido por la ley debido al gran daño que hace tanto a la sociedad como a los propios animales.