



GOBIERNO
DE ESPAÑA

MINISTERIO
DE DERECHOS SOCIALES
Y AGENDA 2030

Ministerio de Derechos Sociales y Agenda 2030



MINISTERIO DE DERECHOS SOCIALES Y AGENDA 2030

PROYECTO: Sistema para la Gestión de Subvenciones (SIGES)

DOCUMENTO: Manual de Usuario del Portal Externo para subvenciones de Derechos de animales

INFORMACIÓN GENERAL

NOMBRE DEL DOCUMENTO:	Manual de Usuario del Portal Externo del Sistema de Información de Gestión de Subvenciones
CONFIDENCIALIDAD DEL DOCUMENTO:	
TIPO DE DOCUMENTO:	Manual de Usuario
HERRAMIENTA/S DE EDICIÓN	Microsoft Word
PREPARADO POR:	DTIC
VERSION:	2.8.36
FECHA DE EDICIÓN:	26/05/2023
FECHA DE ENTREGA:	26/05/2023
DIRIGIDO A:	División de Tecnologías de la Información y Comunicaciones (DTIC)

Revisión:

Documento revisado por:	Firma:	Fecha de revisión:

Aprobación:

Documento aprobado por:	Firma:	Fecha de aprobación:

RESUMEN INDICANDO EL CONTENIDO DEL DOCUMENTO:
Manual de usuario del Portal Externo para subvenciones de derechos de animales de SIGES del Ministerio de Derechos Sociales y Agenda 2030

INDICE

1	OBJETIVO Y ALCANCE DEL DOCUMENTO	4
2	INICIO	5
3	MIS ENTIDADES	9
3.2	MODIFICAR UNA ENTIDAD	13
3.3	ELIMINAR UNA ENTIDAD.....	15
3.4	NUEVA ENTIDAD.....	16
3.4.1	<i>Gestores</i>	19
3.4.1.1	Alta Gestor Solicitante.....	19
3.4.1.2	Baja Gestor Solicitante	20
3.4.2	<i>Representantes</i>	21
3.4.2.1	Alta representante	21
3.4.2.2	Modificación representante.....	22
3.4.2.3	Eliminar representante	22
4	MIS SOLICITUDES	24
4.1.1	<i>Nueva Solicitud de Subvención</i>	25
4.1.1.1	Solicitud Individual.....	26
4.1.2	<i>Datos entidad</i>	29
4.1.3	<i>Representantes</i>	30
4.1.4	<i>Proyectos</i>	31
4.1.4.1	Datos generales	32
4.1.4.2	Localización Territorial.....	32
4.1.4.3	Presupuesto	34
4.1.4.4	Subvenciones anteriores.....	37
4.1.5	<i>Completar proyectos</i>	38
4.1.6	<i>Adjuntar Documentación</i>	39
4.1.7	<i>Firmar documentos</i>	41
4.1.8	<i>Presentaciones</i>	42
4.1.9	<i>Gestión de Anexos</i>	42
4.2	FIRMA ELECTRÓNICA	48
4.2.1	<i>Pasos previos a la firma</i>	48
4.2.2	<i>Instalación de AutoFirma</i>	49
4.2.3	<i>Firma con AutoFirma</i>	51
4.3	PRESENTACIÓN REGISTRO TELEMÁTICO	54
4.4	PASOS PARA LA RESOLUCIÓN DE REQUERIMIENTOS.....	55



1 OBJETIVO Y ALCANCE DEL DOCUMENTO

El presente documento describe la administración de entidades, solicitudes y proyectos desde el Portal Externo de SIGES.

2 INICIO

Para poder acceder al portal el usuario debe tener instalado un certificado digital en la computadora desde la que va a trabajar.

La dirección para acceder al Portal Externo de SIGES es: <https://siges.mscbs.es>

Para acceder al sistema SIGES se empleará la aplicación de Cl@ve, pulsando sobre el logotipo de Cl@ve que aparece al acceder a la aplicación, en la cual se dará la opción de acceder mediante DNIe/Certificado Electrónico, Cl@ve PIN o Cl@ve permanente.

También se ofrece la posibilidad de acceder a la aplicación mediante certificado electrónico, el cual se utilizará en caso de que no funcione Cl@ve.



Bienvenido al Sistema de Gestión de Subvenciones del Ministerio de Sanidad y Ministerio de Derechos Sociales y Agenda 2030.

Para poder acceder al Sistema debe identificarse a través de la plataforma Cl@ve mediante claves concertadas (usuario más contraseña), DNI-e o certificado electrónico.

Pulse en el logo del portal Cl@ve y desde ahí elija el método de identificación deseado (en los casos de usuario más contraseña debe registrarse previamente en dicho portal). Una vez identificado accederá al Sistema.



En la siguiente pantalla se dará la opción de acceder mediante DNIe/Certificado Electrónico, Cl@ve PIN o Cl@ve permanente.



Al pinchar en acceder por DNle/Certificado electrónico, te dará a elegir entre los distintos certificados, pudiendo elegir acceder como una persona física o como una entidad jurídica, pudiendo con esta última, firmar los documentos de los distintos representantes que pertenezcan a esa entidad.

Una vez elegido el modo de acceso el sistema redirigirá a la pantalla donde aparecen los enlaces de acceso a las entidades y solicitudes asociadas al gestor logado.



Plataforma para la gestión de solicitudes de subvenciones del Ministerio de Sanidad y Ministerio de Derechos Sociales y Agenda 2030

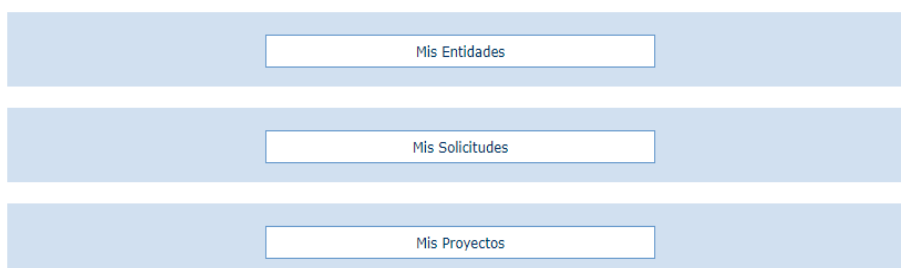

En esta pantalla inicial se ofrecen al usuario tres opciones, para acceder a ellas se clicará con el botón izquierdo del ratón sobre el nombre de dicha opción.

Estas opciones son:

- Mis entidades:** Acceso a las entidades sobre las que el usuario tiene permiso de administración. Para más información sobre creación, administración y eliminación de entidades, ver [apartado 3](#) del presente documento. Solo son visibles aquellas entidades en la cual el usuario es gestor solicitante.

Inicio > Mis entidades > Entidad > Datos de entidad

Mis entidades

Cif entidad: Nombre entidad:

Domicilio: Provincia:

Listado de Entidades Administradas

Cif	Nombre	Domicilio	Modificar Entidad	Eliminar Entidad
A61952875	PRUEBAS PALENCIA SA	CALLE LA SOLANA Nº 78	Modificar	Eliminar
B09045279	PRUEBAS CADIZ SA	PASEO SAN FERNANDO 89	Modificar	Eliminar
A41039496	Fundación Burgos	Plaza Mayor, 1	Modificar	Eliminar
E37871382	Entidad A Coruña	Calle A Coruña	Modificar	Eliminar
C84723394	PRUEBAS SA	CALLE LA ALBERCA	Modificar	Eliminar
P42620451	Confederación española	Calle Hernández Mas, 20-24	Modificar	Eliminar
W27574870	Prueba	calle C	Modificar	Eliminar

- Mis solicitudes:** Acceso al listado de todas las solicitudes creadas por el usuario. Para más información sobre creación, copiado, administración y eliminación de solicitudes ver [apartado 4](#) del presente documento. Solo son visibles aquellas solicitudes en la cual el usuario es gestor solicitante de la entidad de la solicitud.

Inicio > Mis solicitudes

Mis solicitudes

Cif entidad: Nombre entidad:

ID solicitud: Estado solicitud:

Listado de Solicitudes

Identificador	Año	Unidad Organizativa	Tipo Subvención	Estado	Acción Modificar/Ver	Acción Eliminar	Acción Copiar
64881	2011	Plan Nacional de Drogas	Investigación	Borrador Entidad	Modificar	Eliminar	Copiar
64860	2011	Plan Nacional de Drogas	Investigación	Borrador Entidad	Modificar	Eliminar	Copiar
64858	2011	Plan Nacional de Drogas	Corporaciones Locales	Borrador Entidad	Modificar	Eliminar	Copiar
64856	2011	Plan Nacional de Drogas	Investigación	En tramitación	Ver		Copiar
64855	2011	Plan Nacional de Drogas	Investigación	En tramitación	Ver		Copiar
64852	2011	Plan Nacional de Drogas	Investigación	En tramitación	Ver		Copiar
64848	2011	Plan Nacional de Drogas	Investigación	Borrador Entidad	Modificar	Eliminar	Copiar
64847	2011	Plan Nacional de Drogas	Investigación	Borrador Entidad	Modificar	Eliminar	Copiar
64846	2011	Política Social	Victimas del Terrorismo	Borrador Entidad	Modificar	Eliminar	Copiar
64845	2011	Plan Nacional de Drogas	Investigación	Borrador Entidad	Modificar	Eliminar	Copiar

Usuario: CARMEN ESPAÑA ESPAÑA - Último Acceso: 05-09-2013 11:40:54 1.10.13 Copiar sesión 03/2013

- Mis proyectos:** esta opción no se gestiona en esta subvención.

La estructura común de todas las pantallas de la aplicación consta de:

- Cabecera** con el logotipo de la aplicación SIGES y del ministerio, así como el nombre completo de la aplicación. “Sistema de Gestión de Subvenciones”
- Descripción** anidada de la localización de la pantalla dentro del conjunto de la aplicación. Permite la navegación a cualquiera de los niveles superiores del árbol clicando con el botón derecho sobre el nombre de ese nivel. Por ejemplo:
 - Inicio > Mis solicitudes.** La pantalla en la que nos encontramos es el listado de los proyectos a los que el usuario tiene permisos para acceder (“Mis Solicitudes”).
 - Inicio > Mis solicitudes > Mi solicitud > Datos del proyecto > Información.** La pantalla en la que nos encontramos contiene información (“Información”) de un

proyecto seleccionado (“Datos del proyecto”) dentro de una solicitud concreta (“Mi solicitud”) del conjunto de las solicitudes sobre las que el usuario tiene permiso de administración (“Mis solicitudes”).

- **Contenido concreto de la página en la que el usuario se encuentra en cada momento**
- **Pie de página con:**
 - **Nombre del usuario,**
 - **Último acceso de ese usuario a la aplicación,**
 - **Versión de la aplicación**
 - **Botón con la opción de salir de la sesión (“Cerrar sesión”)**



3 Mis entidades

Al acceder a la pantalla de Mis Entidades, se muestra en la parte superior de la pantalla las opciones de búsqueda y en la parte inferior una tabla con el resultado de la búsqueda o si no se ha realizado ninguna, el conjunto de todas las entidades con las que el usuario puede trabajar.

Inicio > Mis Entidades



Mis entidades

NIF entidad: Nombre entidad:
 Domicilio: Provincia:

Buscar

Listado de Entidades Administradas

NIF	Nombre	Domicilio	Modificar Entidad	Eliminar Entidad
Q0100000I	test	sdfg	Modificar	Eliminar
A97451959	Entidad Ejemplo	C/Maese nicolas	Modificar	Eliminar
G68496268	ASOCIACION PARA EL DESARROLLO E INTEGRACION DE LAS COMUNIDADES AFRICANA, AFRODESCENDIENTES Y DEMAS COLECTIVOS MIGRANTES EN ESPAÑA	Calle Ebanisteria 1 Bajo Derecha	Modificar	Eliminar
A32963753	ENTIDAD MIM BADAJOZ	DDDD	Modificar	Eliminar
S3252660J	Pruebas entidades MIM	Lorem ipsum dolor sit amet, consectetur adipiscing elit. Aenean commodo ligula eget dolor. Aenean massa. Cum sociis natoque penatibus et magnis dis parturient montes, nascetur ridiculus mus. Donec quam felis, ultricies nec, pellentesque eu, pretium.	Modificar	Eliminar
Q5594220E	Nueva Entidad MIM	Lorem ipsum dolor sit amet, consectetur adipiscing elit. Aenean commodo ligula eget dolor. Aenean massa. Cum sociis natoque penatibus et magnis dis parturient montes, nascetur ridiculus mus. Donec quam felis, ultricies nec, pellentesque eu, pretium.	Modificar	Eliminar
G81728255	ASOCIACIÓN "CON UN PIE FUERA"	C/ San Lamberto 6, 1º escalera, 2º A	Modificar	Eliminar
F42635805	Entidad MIM	Calle de pruebas	Modificar	Eliminar
C9605757E	ENTIDAD MIM PRUEBAS	PRUEBAS	Modificar	Eliminar
R9772247D	DGA	C/calle DGA	Modificar	Eliminar

16 resultados, se muestran del 1 al 10.
[Primero/Anterior] 1|2 [Siguiente/Último]

Nueva entidad

3.1 Búsqueda de Entidades

Los criterios de búsqueda son:

- **NIF entidad:** en este caso, el literal a buscar debe ser exactamente el mismo que el almacenado en la aplicación. Por ejemplo:
 - Se introduce el carácter Ñ en el campo "NIF entidad" como se indica en la siguiente imagen. Como no existe ninguna entidad cuyo NIF sea Ñ, no se muestra ningún resultado en la tabla de la parte inferior de la pantalla.

Inicio > Mis Entidades i

Mis entidades

NIF entidad: Nombre entidad:

Domicilio: Provincia: Seleccione...

Buscar

Listado de Entidades Administradas

NIF	Nombre	Domicilio	Modificar Entidad	Eliminar Entidad
No se han encontrado entidades				

Nueva entidad

- En la siguiente imagen, se busca un NIF completo que corresponde con una entidad almacenada en la aplicación y como resultado, al pulsar el botón "Buscar", en la tabla aparece el registro que corresponde con la entidad que tiene ese NIF.

Inicio > Mis Entidades i

Mis entidades

NIF entidad: Q Nombre entidad:

Domicilio: Provincia: Seleccione...

Buscar

Listado de Entidades Administradas

NIF	Nombre	Domicilio	Modificar Entidad	Eliminar Entidad
Q5594220E	Nueva Entidad MIM	Lorem ipsum dolor sit amet, consectetur adipiscing elit. Aenean commodo ligula eget dolor. Aenean massa. Cum sociis natoque penatibus et magnis dis parturient montes, nascetur ridiculus mus. Donec quam felis, ultricies nec, pellentesque eu, pretium.	Modificar	Eliminar
Q0100000I	test	sdfg	Modificar	Eliminar

Nueva entidad

- Nombre entidad:** en este caso, el literal a buscar debe contener el almacenado en la aplicación. Por ejemplo:
 - Se introducen los caracteres “AS” en el campo “Nombre entidad” como se indica en la siguiente imagen. En la tabla inferior aparecerán todas las entidades cuyo nombre contenga los caracteres “as” sin discriminar entre mayúsculas y minúsculas ni tildes.

Inicio > Mis Entidades ?

Mis entidades

NIF entidad: Nombre entidad:
 Domicilio: Provincia:

Buscar

Listado de Entidades Administradas

NIF	Nombre	Domicilio	Modificar Entidad	Eliminar Entidad
G68496268	ASOCIACION PARA EL DESARROLLO E INTEGRACION DE LAS COMUNIDADES AFRICANA, AFRODESCENDIENTES Y DEMAS COLECTIVOS MIGRANTES EN ESPAÑA	Calle Ebanisteria 1 Bajo Derecha	Modificar	Eliminar
G81728255	ASOCIACIÓN "CON UN PIE FUERA"	C/ San Lamberto 6, 1º escalera, 2º A	Modificar	Eliminar
C9605757E	ENTIDAD MIM PRUEBAS	PRUEBAS	Modificar	Eliminar
R4852098E	PRUEBAS MIM ENTIDAD JPM DE PRUEBAS EN DESARROLLO ASD ASD ASD ASD AASD ASDASD ASD	CALLE PRUEBAS	Modificar	Eliminar
S3252660J	Pruebas entidades MIM	Lorem ipsum dolor sit amet, consectetur adipiscing elit. Aenean commodo ligula eget dolor. Aenean massa. Cum sociis natoque penatibus et magnis dis parturient montes, nascetur ridiculus mus. Donec quam felis, ultricies nec, pellentesque eu, pretium.	Modificar	Eliminar

Nueva entidad

- Domicilio:** en este caso, al igual que en “Nombre entidad”, el literal a buscar debe contener el almacenado en la aplicación. Por ejemplo:
 - Se introducen los caracteres “ol” en el campo “Nombre entidad” y “la” en el campo “Domicilio” como se indica en la siguiente imagen. En la tabla inferior aparecerán todas las entidades cuyo nombre contenga los caracteres “ol” y el domicilio los caracteres “la”, sin discriminar entre mayúsculas y minúsculas ni tildes.

Inicio > Mis Entidades

Mis entidades

NIF entidad:	<input type="text"/>	Nombre entidad:	<input type="text" value="OL"/>
Domicilio:	<input type="text"/>	Provincia:	<input type="text" value="Seleccione..."/>

Listado de Entidades Administradas

NIF	Nombre	Domicilio	Modificar Entidad	Eliminar Entidad
G68496268	ASOCIACION PARA EL DESARROLLO E INTEGRACION DE LAS COMUNIDADES AFRICANA, AFRODESCENDIENTES Y DEMAS COLECTIVOS MIGRANTES EN ESPAÑA	Calle Ebanisteria 1 Bajo Derecha	Modificar	Eliminar
R4852098E	PRUEBAS MIM ENTIDAD JPM DE PRUEBAS EN DESARROLLO ASD ASD ASD ASD ASD AASD ASDASD ASD	CALLE PRUEBAS	Modificar	Eliminar

- Provincia:** este campo es un desplegable que contiene todas las provincias españolas, para incluir este campo entre los criterios de búsqueda, bastará seleccionar la provincia deseada, como se observa en la siguiente imagen.

Inicio > Mis Entidades

Mis entidades

NIF entidad:	<input type="text"/>	Nombre entidad:	<input type="text" value="OL"/>
Domicilio:	<input type="text"/>	Provincia:	<input type="text" value="Seleccione..."/>

Listado de Entidades Administradas

NIF	Nombre	Domicilio
G68496268	ASOCIACION PARA EL DESARROLLO E INTEGRACION DE LAS COMUNIDADES AFRICANA, AFRODESCENDIENTES Y DEMAS COLECTIVOS MIGRANTES EN ESPAÑA	Calle Ebanisteria 1 Bajo Derecha
R4852098E	PRUEBAS MIM ENTIDAD JPM DE PRUEBAS EN DESARROLLO ASD ASD ASD ASD ASD AASD ASDASD ASD	CALLE PRUEBAS

Seleccione...

Seleccione...

ALACANT/ALICANTE

ÁLAVA

ALBACETE

ALMERÍA

ASTURIAS

AUTONOMICO-ANDALUCIA

AUTONOMICO-ARAGON

AUTONOMICO-ASTURIAS

AUTONOMICO-BALEARES

AUTONOMICO-CANARIAS

AUTONOMICO-CANTABRIA

AUTONOMICO-CATALUÑA

AUTONOMICO-CEUTA

AUTONOMICO-CLM

AUTONOMICO-CYL

AUTONOMICO-EXTREMADURA

AUTONOMICO-GALICIA

AUTONOMICO-LA RIOJA

AUTONOMICO-MADRID

Como se ha mostrado previamente las búsquedas se pueden hacer por un solo criterio o por varios de ellos. En este último caso, sólo se mostrarán aquellos registros que cumplan todos los criterios de búsqueda simultáneamente.

Sobre cada registro encontrado, la aplicación te ofrece dos posibles acciones:

- **Modificar**
- **Eliminar**

3.2 Modificar una Entidad

Una vez localizada la entidad a modificar (para conocer cómo realizar una búsqueda de entidades, diríjase al [apartado 3.1](#)), se pulsa sobre la opción Modificar, recuadrada en la siguiente imagen.

Listado de Entidades Administradas

NIF	Nombre	Domicilio	Modificar Entidad	Eliminar Entidad
G68496268	ASOCIACION PARA EL DESARROLLO E INTEGRACION DE LAS COMUNIDADES AFRICANA, AFRODESCENDIENTES Y DEMAS COLECTIVOS MIGRANTES EN ESPAÑA	Calle Ebanisteria 1 Bajo Derecha	Modificar	Eliminar
R4852098E	PRUEBAS MIM ENTIDAD JPM DE PRUEBAS EN DESARROLLO ASD ASD ASD ASD ASD AASD ASDASD ASD	CALLE PRUEBAS	Modificar	Eliminar

Nueva entidad

A continuación, aparece una pantalla con los **datos generales** de la entidad.



Inicio > Mis entidades > Entidad > Datos de entidad



- Menú
- Datos Generales
 - + INJUVE
 - + DGPNSD - ONG
 - + DGPNSD - INV
 - + Gestores
 - + Representantes

Datos de la entidad	
Nombre:	ASOCIACION PARA EL DESARROLLO E INTEGRACION DE LAS COMUNIDADES AFRICANA, AFRODESCENDIENTES Y
Domicilio:	Calle Ebanistería 1 Bajo Derecha
NIF:	G68496268
Siglas:	DIASPORAS
Código Postal:	28037
Teléfono:	618480835
Ext:	
Móvil:	
Fax:	
Email:	asociaciondiasporas@hotmail.com
Web:	
Fecha constitución:	27/09/2006
Fecha declaración de utilidad pública:	
Provincia:	MADRID
Localidad:	MADRID
Tipo de constitución:	Asociación
Ámbito Territorial:	ESTATAL
Población de Derecho según el Padrón Municipal:	
Fines:	[?] Acciones de Cooperación Internacional al Desarrollo incluidos los programas de cooperación al desarrollo que se llevarán a cabo en España, a través del arte y la cultura en general, así como la utilización de las mismas para la educación, para el desarrollo, el codesarrollo y la sensibilización sobre la lucha contra la pobreza, el

Para actualizar los datos, se pulsará el botón **“Modificar”**. La información completa para crear o modificar datos sobre entidades, se describirá en el apartado 3.4 de este documento.

3.3 Eliminar una Entidad

Una vez localizada la entidad a eliminar (para conocer cómo realizar una búsqueda de entidades, diríjase al [apartado 3.1](#)), se pulsa sobre la opción **Eliminar**, recuadrada en la siguiente imagen.

Listado de Entidades Administradas				
NIF	Nombre	Domicilio	Modificar Entidad	Eliminar Entidad
Q0100000I	test	sdfg	Modificar	Eliminar
A97451959	Entidad Ejemplo	C/Maese nicolas	Modificar	Eliminar
G68496268	ASOCIACION PARA EL DESARROLLO E INTEGRACION DE LAS COMUNIDADES AFRICANA, AFRODESCENDIENTES Y DEMAS COLECTIVOS MIGRANTES EN ESPAÑA	Calle Ebanisteria 1 Bajo Derecha	Modificar	Eliminar
A32963753	ENTIDAD MIM BADAJOZ	DDDD	Modificar	Eliminar
S3252660J	Pruebas entidades MIM	Lorem ipsum dolor sit amet, consectetur adipiscing elit. Aenean commodo ligula eget dolor. Aenean massa. Cum sociis natoque penatibus et magnis dis parturient montes, nascetur ridiculus mus. Donec quam felis, ultricies nec, pellentesque eu, pretium.	Modificar	Eliminar
Q5594220E	Nueva Entidad MIM	Lorem ipsum dolor sit amet, consectetur adipiscing elit. Aenean commodo ligula eget dolor. Aenean massa. Cum sociis natoque penatibus et magnis dis parturient montes, nascetur ridiculus mus. Donec quam felis, ultricies nec, pellentesque eu, pretium.	Modificar	Eliminar
G81728255	ASOCIACIÓN "CON UN PIE FUERA"	C/ San Lamberto 6, 1º escalera, 2º A	Modificar	Eliminar
F42635805	Entidad MIM	Calle de pruebas	Modificar	Eliminar
C9605757E	ENTIDAD MIM PRUEBAS	PRUEBAS	Modificar	Eliminar
R9772247D	DGA	C/calle DGA	Modificar	Eliminar

16 resultados, se muestran del 1 al 10.
[Primero/Anterior] 1|2 [Siguiente/Último]

Al pulsar el botón **Eliminar**, aparece una ventana para que el usuario confirme la acción, como se ve en la siguiente imagen. El usuario podrá **Aceptar** (se eliminará la entidad) o **Cancelar** la acción.

¿Está seguro de eliminar el registro?

Nombre	Domicilio
Entidad SEPTIEMBRE	Calle Hércules 20

[Aceptar](#)
[Cancelar](#)

En caso de que la entidad tenga expedientes asociados, no podrá realizarse la eliminación, retrocediendo a la página principal de “Mis entidades” y mostrando el mensaje de error: “No se pueden eliminar entidades con expedientes asociados”.

Inicio > Mis Entidades



Mis entidades

NIF entidad: Nombre entidad:

Domicilio: Provincia:

Listado de Entidades Administradas

NIF	Nombre	Domicilio	Modificar Entidad	Eliminar Entidad
Q01000001	test	sdfg	Modificar	Eliminar
A97451959	Entidad Ejemplo	C/Maese nicolas	Modificar	Eliminar
G68496268	ASOCIACION PARA EL DESARROLLO E INTEGRACION DE LAS COMUNIDADES AFRICANA, AFRODESCENDIENTES Y DEMAS COLECTIVOS MIGRANTES EN ESPAÑA	Calle Ebanisteria 1 Bajo Derecha	Modificar	Eliminar
A32963753	ENTIDAD MIM BADAJOZ	DDDD	Modificar	Eliminar
S3252660J	Pruebas entidades MIM	Lorem ipsum dolor sit amet, consectetur adipiscing elit. Aenean commodo ligula eget dolor. Aenean massa. Cum sociis natoque penatibus et magnis dis parturient montes, nascetur ridiculus mus. Donec quam felis, ultricies nec, pellentesque eu, pretium.	Modificar	Eliminar
Q5594220E	Nueva Entidad MIM	Lorem ipsum dolor sit amet, consectetur adipiscing elit. Aenean commodo ligula eget dolor. Aenean massa. Cum sociis natoque penatibus et magnis dis parturient montes, nascetur ridiculus mus. Donec quam felis, ultricies nec, pellentesque eu, pretium.	Modificar	Eliminar
G81728255	ASOCIACIÓN "CON UN PIE FUERA"	C/ San Lamberto 6, 1º escalera, 2º A	Modificar	Eliminar
F42635805	Entidad MIM	Calle de pruebas	Modificar	Eliminar
C9605757E	ENTIDAD MIM PRUEBAS	PRUEBAS	Modificar	Eliminar
R9772247D	DGA	C/calle DGA	Modificar	Eliminar

16 resultados, se muestran del 1 al 10.
[Primero/Anterior] 1|2 [Siguiente/Último]

3.4 Nueva Entidad

Para crear una entidad nueva, hay que pulsar el botón “Nueva entidad” situado en la parte inferior de la pantalla que contiene “Mis Entidades”.

Inicio > Mis Entidades



Mis entidades

NIF entidad: Nombre entidad:

Domicilio: Provincia:

Listado de Entidades Administradas

NIF	Nombre	Domicilio	Modificar Entidad	Eliminar Entidad
Q01000001	test	sdfg	Modificar	Eliminar
A97451959	Entidad Ejemplo	C/Maese nicolas	Modificar	Eliminar
G68496268	ASOCIACION PARA EL DESARROLLO E INTEGRACION DE LAS COMUNIDADES AFRICANA, AFRODESCENDIENTES Y DEMAS COLECTIVOS MIGRANTES EN ESPAÑA	Calle Ebanisteria 1 Bajo Derecha	Modificar	Eliminar
A32963753	ENTIDAD MIM BADAJOZ	DDDD	Modificar	Eliminar
S3252660J	Pruebas entidades MIM	Lorem ipsum dolor sit amet, consectetur adipiscing elit. Aenean commodo ligula eget dolor. Aenean massa. Cum sociis natoque penatibus et magnis dis parturient montes, nascetur ridiculus mus. Donec quam felis, ultricies nec, pellentesque eu, pretium.	Modificar	Eliminar
Q5594220E	Nueva Entidad MIM	Lorem ipsum dolor sit amet, consectetur adipiscing elit. Aenean commodo ligula eget dolor. Aenean massa. Cum sociis natoque penatibus et magnis dis parturient montes, nascetur ridiculus mus. Donec quam felis, ultricies nec, pellentesque eu, pretium.	Modificar	Eliminar
G81728255	ASOCIACIÓN "CON UN PIE FUERA"	C/ San Lamberto 6, 1º escalera, 2º A	Modificar	Eliminar
F42635805	Entidad MIM	Calle de pruebas	Modificar	Eliminar
C9605757E	ENTIDAD MIM PRUEBAS	PRUEBAS	Modificar	Eliminar
R9772247D	DGA	C/calle DGA	Modificar	Eliminar

16 resultados, se muestran del 1 al 10.
[Primero/Anterior] 1|2 [Siguiente/Último]

A continuación, la aplicación solicita la provincia a la que pertenece la Entidad que va a ser creada. Para cumplimentarla, muestra un desplegable con todas las provincias para seleccionarla. Una vez hecho, se pulsará el botón **Continuar** o **Volver** (en caso de querer cancelar la operación).

Inicio > Mis entidades > Entidad > Datos de entidad

Alta/ Modificación de entidad

Provincia: *

Al pulsar Continuar, aparece una pantalla con los campos de Datos de entidad que deben/pueden ser rellenados.

Alta/Modificación entidad

Nombre: *	<input type="text"/>
Domicilio: *	<input type="text"/>
NIF: *	<input type="text"/>
Siglas:	<input type="text"/>
Código Postal:	<input type="text"/>
Teléfono:	<input type="text"/>
Extensión:	<input type="text"/>
Móvil:	<input type="text"/>
Fax:	<input type="text"/>
Email:	<input type="text"/>
Web:	<input type="text"/>
Fecha constitución:	<input type="text"/>
Fecha declaración de utilidad pública:	<input type="text"/>
Provincia: *	<input type="text" value="ÁLAVA"/>
Localidad: *	<input type="text" value="Seleccione..."/>
Tipo constitución: *	<input type="text" value="Seleccione..."/>
Ámbito Territorial:*	<input type="text" value="Seleccione..."/>
Población de Derecho según el Padrón Municipal:	<input type="text"/>
Fines:	<input type="text"/>

Son obligatorios aquellos campos que vienen marcados con “*”, siendo necesarios para poder dar de alta la entidad. Estos campos son:

- **Nombre.**
- **Domicilio.**
- **NIF.** Se comprueba la validez del NIF introducido en este campo, en caso de que sea erróneo se muestra el siguiente mensaje:

- El valor del NIF introducido no es válido

- **Provincia.** (este campo está relleno y no puede modificarse, se ha cumplimentado con la información obtenida en la anterior pantalla).
- **Localidad.** Se trata de un menú desplegable con la lista de las localidades correspondientes a la provincia previamente seleccionada.
- **Tipo de constitución.**

Tipo constitución: *

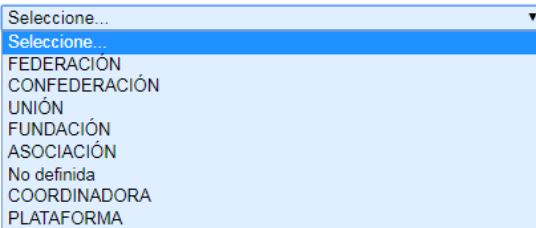

Las entidades solicitantes se pueden clasificar, en función de la forma jurídica elegida para su constitución, en: Asociación - Federación - Confederación - Unión - Fundación...

- **Ámbito Territorial.** En función de la selección que se realice, la entidad tendrá un ámbito de actuación diferente. Así el local, sólo actuará en la ciudad correspondiente, el provincial en la provincia, el autonómico en la autonomía y el estatal a nivel global del estado.

Ámbito Territorial: *

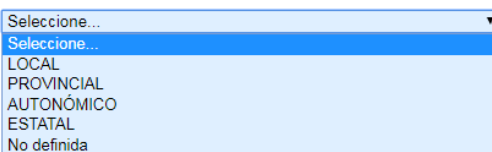

En caso de no cumplimentar todos o algunos de los campos obligatorios, la aplicación muestra todos o algunos de los siguientes mensajes de error:

- Debe rellenar el valor del Nombre
- Debe rellenar el valor del Domicilio
- Debe rellenar el valor del NIF
- El campo Localidad es obligatorio
- Debe rellenar el valor del Tipo de Constitución
- Debe rellenar el valor del Ámbito Territorial

Una vez cumplimentados todos los campos obligatorios y pulsado el botón Guardar, todos los campos se ponen en modo lectura (no se pueden editar) y aparece en la parte izquierda de la pantalla un menú para acceder a datos específicos de la entidad:

- **Datos Generales**
- **INJUVE**
- **Deleg. Gob. PNSD** (aplica exclusivamente a datos necesarios para las subvenciones de Investigación y ONGs del Plan Nacional sobre Drogas)
- **Gestores**
- **Representantes**

Esta pantalla se muestra en la siguiente imagen.

Inicio > Mis entidades > Entidad > Datos de entidad

Menú

- Datos Generales
- + INJUVE
- + DGPNSD - ONG
- + DGPNSD - INV
- + Gestores
- + Representantes

Datos de la entidad

Nombre:	<input type="text" value="HueHue"/>
Domicilio:	<input type="text" value="Hue"/>
NIF:	<input type="text" value="D89537245"/>
Siglas:	<input type="text"/>
Código Postal:	<input type="text"/>
Teléfono:	<input type="text"/>
Ext:	<input type="text"/>
Móvil:	<input type="text"/>
Fax:	<input type="text"/>
Email:	<input type="text"/>
Web:	<input type="text"/>
Fecha constitución:	<input type="text" value="01/03/2018"/>
Fecha declaración de utilidad pública:	<input type="text"/>
Provincia:	<input type="text" value="ALACANTIALICANTE"/>
Localidad:	<input type="text" value="ALMUDAINA"/>
Tipo de constitución:	<input type="text" value="Confederación"/>
Ámbito Territorial:	<input type="text" value="ESTATAL"/>
Población de Derecho según el Padrón Municipal:	<input type="text"/>
Fines:	<input type="text" value="Dominar el mundo"/>

3.4.1 Gestores

Dentro de esta opción aparecerán todos los gestores de la entidad que pueden presentar solicitudes en el portal.

Inicio > Mis entidades > Entidad > Gestores

Menú

- + Datos Generales
- + INJUVE
- + DGPNSD - ONG
- + DGPNSD - INV
- Gestores
- + Representantes

Listado de gestores solicitantes asociados a la entidad

Listado de gestores solicitantes asociados a la entidad

NIF	Nombre	Apellidos	Perfil	Acción Desactivar
XXXXXXXXXX	XXXXXX	XXXXXXXXXXXXXX	Gestor Solicitante PE	Desactivar
XXXXXXXXXX	XXXXXXXXXXXXXX	XXXXXXXXXXXXXX	Gestor Solicitante PE	Desactivar

[Nuevo gestor solicitante](#)

3.4.1.1 Alta Gestor Solicitante

Pulsando el botón “Nuevo gestor solicitante” el usuario podrá dar de alta un nuevo gestor solicitante de la entidad, para ello deberá rellenar el NIF del mismo:

Inicio > Mis entidades > Entidad > Gestores

Menú

- + Datos Generales
- + INJUVE
- + DGPNSD - ONG
- + DGPNSD - INV
- Gestores
- + Representantes

Comprobar NIF

NIF:

Al pulsar comprobar, la aplicación comprobará que el NIF es válido, si no fuera así mostraría el siguiente error:

Comprobar NIF

NIF: *

El valor del NIF no es válido

También se comprobará que el NIF introducido no sea de un gestor ya asociado a la entidad:

Comprobar NIF

NIF: *

El NIF introducido ya es gestor solicitante de la entidad

Una vez validado el NIF nos pedirá introducir el nombre y apellidos del gestor, si se pulsará “Volver” la aplicación mostraría el listado de gestores de nuevo:

Alta Nuevo Gestor solicitante asociado a la Entidad

NIF: *

Nombre: *

Apellidos: *

Una vez completados los campos nombre y apellidos, el usuario podrá pulsar “Añadir” para añadir el gestor, “Volver al listado” que implicará cancelar el alta o “Comprobar otro NIF” que será volver a introducir otro NIF.

Inicio > Mis entidades > Entidad > Gestores

Menú

- + Datos Generales
- + INJUVE
- + DGPNSD - ONG
- + DGPNSD - INV
- Gestores
- + Representantes

Listado de gestores solicitantes asociados a la entidad

Listado de gestores solicitantes asociados a la entidad

NIF	Nombre	Apellidos	Perfil	Acción Desactivar
99999999R	PRUEBAS	EIDAS CERTIFICADO	Gestor Solicitante PE	Desactivar
██████████	██████	██████████████████	Gestor Solicitante PE	Desactivar
██████████	██████████	██████████████████	Gestor Solicitante PE	Desactivar

3.4.1.2 Baja Gestor Solicitante

La etiqueta “Desactivar” implica que el registro deja de ser gestor de la entidad y se eliminaría de la lista:

Inicio > Mis entidades > Entidad > Gestores

Menú

- + Datos Generales
- + INJUVE
- + DGPNSD - ONG
- + DGPNSD - INV
- Gestores
- + Representantes

Listado de gestores solicitantes asociados a la entidad

Listado de gestores solicitantes asociados a la entidad

NIF	Nombre	Apellidos	Perfil	Acción Desactivar
██████████	██████	██████████████████	Gestor Solicitante PE	Desactivar
██████████	██████████	██████████████████	Gestor Solicitante PE	Desactivar

3.4.2 Representantes

Para dar de alta los representantes legales de la entidad el usuario deberá seleccionar la opción “Representantes” de menú de la izquierda. Aparecerá una lista con los representantes asociados a la entidad si no tuviera ninguno mostrará lo siguiente:



3.4.2.1 Alta representante

Pulsando sobre el botón “Nuevo representante legal” aparecerá la siguiente información a rellenar para completar el alta de un representante:

- NIF
- Nombre
- Apellidos
- Cargo
- Domicilio



Todos los campos son obligatorios, exceptuando el domicilio, si no se rellenan se mostrará el siguiente mensaje.

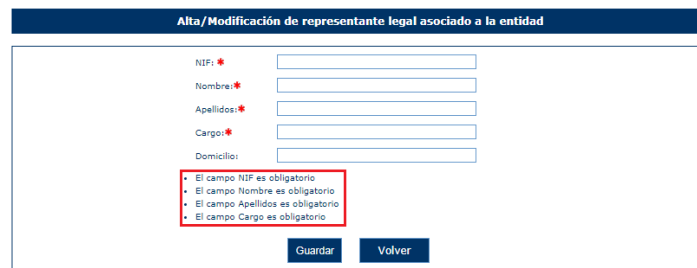

También se comprobará que el NIF introducido es válido, sino mostrará el siguiente mensaje:

Alta/Modificación de representante legal asociado a la entidad

NIF: * 112222D
 Nombre: * Pedro
 Apellidos: * Perez
 Cargo: * Director
 Domicilio:

• El valor del NIF introducido no es válido

Guardar Volver

Una vez superadas todas las validaciones, el usuario pulsará el botón “Guardar” para almacenar los datos o “Volver” para cancelar la operación. La aplicación regresará a la pantalla con el listado de representantes de la entidad.

Donde se podrá volver a añadir otra representante, eliminar o modificar alguno de los existentes:

Inicio > Mis entidades > Entidad > Representantes i

Menú

- + Datos Generales
- + INJUVE
- + DGPNSD - ONG
- + DGPNSD - INV
- + Gestores
- Representantes

Listado de representantes legales asociados a la entidad

Listado de representantes legales asociados a la entidad

NIF	Nombre y apellidos	Cargo	Domicilio	Acción Modificar	Acción Eliminar
12345678Z	Pedro Perez	Director		Modificar	Eliminar

Nuevo representante legal

3.4.2.2 Modificación representante

Para modificar los datos de un representante determinado, se pulsará sobre la etiqueta “Modificar” de dicho registro.

Tras pulsar dicha etiqueta, aparece la pantalla con los datos precargados del registro seleccionado todos ellos en modo editable:

Alta/Modificación de representante legal asociado a la entidad

NIF: * 12345678Z
 Nombre: * Pedro
 Apellidos: * Perez
 Cargo: * Director
 Domicilio:

Guardar Volver

Una vez modificados los datos, el usuario pulsará el botón “Guardar” para almacenar los datos o “Volver” para cancelar la operación. La aplicación regresará a la pantalla con el listado de representantes de la entidad.

3.4.2.3 Eliminar representante

Para eliminar un representante se pulsará sobre la etiqueta “Eliminar” de dicho registro.

La aplicación muestra un mensaje de alerta para que el usuario confirme la eliminación del registro.

¿Está seguro de eliminar el registro?

Nif	Nombre y apellidos	Cargo	Domicilio
12345678Z	Pedro Perez	Director	

[Aceptar](#) [Cancelar](#)

Una vez confirmado la eliminación la aplicación regresará a la pantalla con el listado de los representantes actualizado.

4 Mis solicitudes

4.1 Cumplimentar Solicitud de Subvención

La ventana inicial de solicitudes incluye el conjunto total de expedientes generados y que pueden ser copiados y vistos y/o modificados y/o eliminados. Los datos de la entidad/entidades asociadas al expediente son de solo lectura.

Para realizar la modificación de una solicitud, se deberá pulsar la etiqueta Modificar en el registro correspondiente. Para localizar dicho registro, existe la posibilidad de realizar una búsqueda a través del NIF, Id de la solicitud, Nombre de la entidad y/o estado de la solicitud.

Mis solicitudes

NIF entidad: Nombre entidad:

Id solicitud: Estado solicitud: Seleccione... ▾

Buscar

Listado de Solicitudes

Identificador	Año	Código Exp.	Unidad Organizativa	Tipo Subvención	Estado	Acción Modificar/Ver	Acción Eliminar
119508	2023	2023B003	Acción Social	Derechos de animales	Solicitud	Ver	
119507	2033		Acción Social	0,7 Interes Social	Borrador Entidad	Modificar	Eliminar
119506	2023		Acción Social	Derechos de animales	Borrador Entidad	Modificar	Eliminar
119504	2023	2023B001	Acción Social	Derechos de animales	En tramitación	Ver	
119498	2022		Acción Social	Agenda2030	Borrador Entidad	Modificar	Eliminar
119495	2033		Acción Social	0,7 Interes Social	Borrador Entidad	Modificar	Eliminar
119492	2022	2022D007	Acción Social	Agenda2030	Solicitud	Ver	
119491	2038		Acción Social	I.R.P.F.	Borrador Entidad	Modificar	Eliminar
119490	2033		Acción Social	0,7 Interes Social	Solicitud	Ver	
119489	2031		Plan Nacional de Drogas	Investigación 2031	Borrador Entidad	Modificar	Eliminar

334 resultados, se muestran del 1 al 10.
[Primero/Anterior] 1|2|3|4|5|6|7|8 [Siguiente/Último]

Nueva Solicitud

4.1.1 Nueva Solicitud de Subvención

Para crear una nueva solicitud se pulsará el botón Nueva Solicitud que se muestra en la parte inferior de la pantalla de la imagen anterior.

Al pulsar dicho botón, se mostrarán todas las convocatorias cuyo estado sea “En recepción” y por tanto pueden recibir nuevos expedientes.

Solo se pueden crear solicitudes para convocatorias en estado “Abierta” y que su fecha límite de presentación sea mayor que la fecha actual.

[Inicio](#) > [Mis solicitudes](#) > [Nueva Solicitud](#)

Seleccione una convocatoria

Listado de Convocatorias abiertas

Año	Unidad organizativa	Tipo de subvención	Acción seleccionar
2020	Acción Social	Tercer Sector V1	Seleccionar
2030	Acción Social	Agenda 2030	Seleccionar
2030	Plan Nacional de Drogas	ONGs Fondos	Seleccionar
2030	Plan Nacional de Drogas	Investigación	Seleccionar
2031	Acción Social	Agenda 2030	Seleccionar
2031	Plan Nacional de Drogas	ONGs Fondos UE	Seleccionar
2031	Plan Nacional de Drogas	ONGs Presupuesto	Seleccionar
2032	Acción Social	I.R.P.F.	Seleccionar
2032	Acción Social	Agenda 2030	Seleccionar
2032	Plan Nacional de Drogas	Corporaciones Locales	Seleccionar

14 resultados, se muestran del 1 al 10.
[\[Primero/Anterior\]](#) [1](#) [2](#) [\[Siguiente/Último\]](#)

Volver

Existe la opción de volver a la ventana anterior donde se encuentra la lista de todas las solicitudes o seleccionar la convocatoria para la cual se quiere crear un nuevo expediente. Para seleccionar dicha convocatoria, se debe pulsar sobre la etiqueta “Seleccionar” del registro correspondiente.

4.1.1.1 Solicitud Individual

Una vez seleccionada la convocatoria, y en el caso de que esta sea “derechos de animales”, nos aparecerá la siguiente pantalla donde debemos seleccionar la entidad individual de la cual se va a crear la solicitud.

Inicio > Mis solicitudes > Nueva Solicitud



Alta de nueva solicitud

Convocatoria seleccionada

Año	Unidad organizativa	Tipo de subvención
2023	Acción Social	Derechos de animales

Lista de entidades de la solicitud

Nombre	Domicilio	NIF
Asociación Protectora de Animales	C/ Arroyo 25	H00251223

Seleccionar entidad

Guardar

Volver

La aplicación muestra una ventana con la información de la convocatoria seleccionada y la lista de entidades asociadas a la solicitud. Inicialmente, la tabla de entidades está vacía y para incluir entidades, hay que pulsar el botón “Seleccionar entidad”.

En caso de pulsar el botón Guardar sin haber escogido ninguna entidad, la aplicación muestra el siguiente mensaje.

Alta de nueva solicitud

Convocatoria seleccionada

Año	Unidad organizativa	Tipo de subvención
2023	Acción Social	Derechos de animales

Lista de entidades de la solicitud

Nombre	Domicilio	NIF
No se han seleccionado entidades asociadas a la solicitud		

Seleccionar entidad

• Debe seleccionar una entidad

Guardar

Volver

Para seleccionar la entidad asociada a la solicitud se pulsará el botón “Seleccionar entidad”. La aplicación mostrará una pantalla con una lista de las entidades susceptibles de formar parte de la solicitud, de las que el usuario debe ser gestor solicitante.

Inicio > Mis solicitudes > Nueva Solicitud

Mis solicitudes

Listado de entidades

Nombre	Domicilio	CIF	Acción seleccionar
ORDEN HOSPITALARIA DE SAN JUAN DE DIOS	HERREROS DE TEJADA, 3	Q-08200081-H	Seleccionar
CONSEJO DE LA JUVENTUD DE LA COMUNIDAD DE MADRID	FERNANDO VI, 19 1 DCHA.	Q-07850005-E	Seleccionar
CONGREGACION RELIGIOSOS TERCARIOS CAPUCHINOS DE NUESTRA SEÑORA DE LOS DOLORES.	ZACARIAS HOMS, 18	Q-07800992-C	Seleccionar
PARROQUIA SAN ISIDRO, CENTRO DE ACCIÓN SOCIAL YRICHEN	MESONERO ROMANO, 1	Q-03500205-D	Seleccionar
HIJAS DE MARÍA MADRE DE LA IGLESIA	DESVIACION AL FONDILLO	F9993663E	Seleccionar
CASA INFANTIL MATERNA CORAZON DE MARIA	ISABEL LA CATOLICA, 8	Q-03300199-A	Seleccionar
DELEGACION DIOCESANA DE PASTORAL JUVENIL	SAN ISIDORO, 2-3º	Q-03300012-F	Seleccionar
CASA DE HUERFANOS DEL CARDENAL BELLUGA. HIJAS DE LA CARIDAD SAN VICENTE PAUL	SANTA TERESA, 23	Q-03000056-F	Seleccionar
CARITAS PARROQUIAL DE SAN AGUSTIN	GENERAL VILLALBA, 2	Q-02900023-1	Seleccionar
CONSEJO DE LA JUVENTUD DE ESPAÑA	MONTERA, 24, 6ª planta	Q-02878049-B	Seleccionar

14 resultados, se muestran del 1 al 10.
[Primero/Anterior] 1 2 [Siguiente/Último]

Volver

En caso de que la entidad haya sido utilizada en esa misma convocatoria, la aplicación mostrará el siguiente mensaje:

Inicio > Mis solicitudes > Nueva Solicitud

Mis solicitudes

Listado de entidades

Nombre	Domicilio	NIF	Acción seleccionar
test	sdfg	Q0100000I	Seleccionar
Asociación de Naturalistas del Sureste MOD	Pl. Pintor José María Párraga, 11 bajo MOD	G30072540	Seleccionar
HueHue	Hue	D89537245	Seleccionar
MiCaserio	C/maese Nicolas Nº14	J3363387F	Seleccionar
Spinola	Los Tercios	P9806957H	Seleccionar
Tercio Viejo	Napoles	C64792732	Seleccionar
fdsfsd	ffewfuf	W7731993G	Seleccionar
Cuack	casqww	Q0585489H	Seleccionar
One Punch Men	Torre vieja	H42205435	Seleccionar
Jhin, El Virtuoso	Dalaran	S2620917A	Seleccionar

12 resultados, se muestran del 1 al 10.
[Primero/Anterior] 1 2 [Siguiente/Último]

• La entidad seleccionada ya tiene un expediente en la convocatoria elegida.

Volver

Una vez seleccionada la entidad nos aparecerá la pantalla con los datos generales de la solicitud:

Menú	Datos generales de la solicitud																		
- Datos Solicitud	<table border="1"> <tr> <td>Entidad:</td> <td colspan="3">Asociación Protectora de Animales</td> <td>Identificador:</td> <td>186763</td> </tr> <tr> <td>NIF:</td> <td>H00251223</td> <td>Estado:</td> <td>Borrador Entidad</td> <td>Fecha BOE:</td> <td></td> </tr> <tr> <td></td> <td></td> <td>Denominación:</td> <td>Derechos de animales</td> <td>Código Exp.:</td> <td></td> </tr> </table>	Entidad:	Asociación Protectora de Animales			Identificador:	186763	NIF:	H00251223	Estado:	Borrador Entidad	Fecha BOE:				Denominación:	Derechos de animales	Código Exp.:	
Entidad:	Asociación Protectora de Animales			Identificador:	186763														
NIF:	H00251223	Estado:	Borrador Entidad	Fecha BOE:															
		Denominación:	Derechos de animales	Código Exp.:															
+ Datos Entidad	<table border="1"> <tr> <td>Año:</td> <td>2023</td> </tr> <tr> <td>Unidad Organizativa:</td> <td>Acción Social</td> </tr> <tr> <td>Tipo de subvención:</td> <td>Derechos de animales</td> </tr> </table>	Año:	2023	Unidad Organizativa:	Acción Social	Tipo de subvención:	Derechos de animales												
Año:	2023																		
Unidad Organizativa:	Acción Social																		
Tipo de subvención:	Derechos de animales																		
+ Proyectos	<p>Dirección de correo electrónico a efectos de notificaciones *</p> <p>Email: <input type="text"/></p> <p style="text-align: center;">Modificar</p>																		
+ Representantes	<p>Documentación aportada *</p> <p>Documentos Aportados:</p> <div style="border: 1px solid #ccc; height: 40px; width: 100%;"></div> <p style="text-align: center;">Modificar</p>																		
+ Adjuntar Docum.																			
+ Firmar Docum.																			
+ Presentaciones																			
+ Gestión de Anexos																			

Será obligatorio informar la dirección de correo electrónico a efectos de notificaciones, corresponde en el Anexo I a lo que se indica con este mismo texto. Este campo es el que va a utilizar la administración para avisarle que tiene una notificación telemática cuando se le envíe. También es obligatorio informar la documentación aportada.



4.1.2 Datos entidad

Al pulsar sobre la opción de menú “Datos Entidad”, la aplicación muestra un nuevo menú a través del cual se accede en modo consulta a los datos de la entidad.

Para más información sobre los datos de entidades dirigirse al [apartado 3.4](#) del presente documento.

Inicio > Mis solicitudes > Mi Solicitud > Mi Entidad > Datos de entidad



- MenúAnexo
- Datos generales
- Datos Entidad**
- Redes sociales
- Comunidades
- Junta Directiva
- + Federaciones
- + Loc. Inmuebles
- + Sis. Evaluación
- + Personal
- + Voluntariado I
- + Voluntariado II
- + Presupuesto Ant.
- + Presupuesto Act.
- + Represent/Espec

Datos de la entidad asociada a la solicitud					
Entidad:	Asociación Protectora de Animales				
NIF:	H00251223	Estado:	Borrador Entidad	Identificador:	186763
Fecha BOE:		Denominación:	Derechos de animales	Código Exp.:	

Nombre:	<input type="text" value="Asociación Protectora de Animales"/>
Domicilio:	<input type="text" value="C/ Arroyo 25"/>
NIF:	<input type="text" value="H00251223"/>
Siglas:	<input type="text" value="APA"/>
Código Postal:	<input type="text" value="06700"/>
Teléfono:	<input type="text" value="625589965"/>
Ext:	<input type="text"/>
Fax:	<input type="text"/>
Email:	<input type="text" value="apa.adopciones@gmail.com"/>
Web:	<input type="text"/>
Fecha constitución:	<input type="text"/>
Fecha declaración de utilidad pública (si procede):	<input type="text"/>
Provincia:	<input type="text" value="BADAJOZ"/>
Localidad:	<input type="text" value="TAMUREJO"/>
Tipo de constitución:	<input type="text" value="Asociación"/>
Ámbito Territorial según sus estatutos:	<input type="text" value="PROVINCIAL"/>
Fines de la entidad según sus estatutos:	<div style="border: 1px solid #ccc; height: 80px; width: 100%;"></div>

4.1.3 Representantes

La selección de esta opción de menú hace a la aplicación mostrar el listado de representantes legales asignados.

Listado de representantes legales asignados

Nombre	Apellidos	NIF	Activo	Acción Modificar	Acción Eliminar	Acción Activar
Angel	Perez	99999999R	Sí	Modificar	Eliminar	Activar
██████	██████	██████	No	Modificar	Eliminar	Activar

[Nuevo Representante Legal](#)

Para añadir un representante nuevo, hay que pulsar el botón “Nuevo Representante Legal”. Tras pulsar este botón, la aplicación muestra la siguiente ventana.

Menú

- + Datos Solicitud
- + Datos Entidad
- + Proyectos
- **Representantes**
- + Adjuntar Docum.
- + Firmar Docum.
- + Presentaciones
- + Gestión de Anexos

Alta/Modificación de representante legal

Entidad:	Asociación Protectora de Animales				
NIF:	H00251223	Estado:	Borrador Entidad	Identificador:	186763
Fecha BOE:		Denominación:	Derechos de animales	Código Exp.:	

NIF: *

Nombre: *

Apellidos: *

Cargo: *

[Guardar](#)
[Volver](#)

Los datos del representante requeridos son:

- NIF.
- Nombre.
- Apellidos.
- Cargo.

Se pueden también eliminar, siempre y cuando no tengan documentos asignados para firmar. Cuando disponga de documentos asignados se podrá desactivar el representante, y la columna “Activo” cambiará a ‘No’. En este caso, al posicionar el ratón sobre el enlace de Eliminar nos saldrá el siguiente mensaje “El representante no se encuentra activo”

Se puede Activar un representante que este inactivo, para ello pulsamos en el botón “Activar” y mostrará la siguiente ventana:

Este representante se encuentra inhabilitado ¿Seguro que quiere activarlo?

Nombre	Apellidos	Nif	Cargo
██████	██████	██████████	Presidente

Aceptar
Cancelar

Pulsando en el botón aceptar el representante quedará de nuevo activado y la columna “Activo” cambiará a ‘Si’. En este caso, al posicionar el ratón sobre el enlace de Activar nos saldrá el siguiente mensaje “El representante no se encuentra inactivo”.

4.1.4 Proyectos

Al pulsar sobre la opción “Proyectos” la aplicación muestra un listado de los proyectos asociados al expediente.

Listado de proyectos solicitados

Entidad:	Asociación Protectora de Animales			Identificador:	186763
NIF:	H00251223	Estado:	Borrador Entidad	Fecha BOE:	
Denominación:	Derechos de animales		Código Exp.:		

Listado de proyectos solicitados

Cmpl.	Número	Denominación	Colectivo	Importe solicitado	Acción Modificar	Acción Eliminar	Acción Completar
No se han encontrado proyectos en la solicitud							

[Nuevo proyecto solicitado](#)

Para asociar un proyecto, el usuario deberá pulsar el botón “Nuevo proyecto solicitado”. Una vez pulsado la aplicación irá a la pantalla “Datos generales” del proyecto, con los datos del proyecto creado.

Menú

- Datos Generales
- + Loc. Territorial
- + Presupuesto
- + Subvenciones anteriores

Datos generales del proyecto

Entidad:	Asociación Protectora de Animales			Identificador:	186763
NIF:	H00251223	Estado:	Borrador Entidad	Fecha BOE:	
Denominación:	Derechos de animales		Código Exp.:		

Número:

Colectivo:

Eje/Programa/Prioridad:

Denominación:

[Modificar](#)

4.1.4.1 Datos generales

Cuando se selecciona un proyecto la pantalla que muestra es la de “Datos generales” con todos los campos deshabilitados. Para poder realizar una modificación de la información del proyecto, habrá que pulsar en el botón “Modificar”.

Alta/Modificación de proyectos de la solicitud

Entidad:	Asociación Protectora de Animales				
NIF:	H00251223	Estado:	Borrador Entidad	Identificador:	186763
Fecha BOE:		Denominación:	Derechos de animales	Código Exp.:	

Número:

Colectivo: 99 - PROTECCIÓN ANIMAL

Eje/Programa/Prioridad: * 990001-Actividades destinadas a la protección animal.

Denominación: *

Actividades de recogida, custodia y cuidado de animales

Máx 250 caracteres

Guardar
Volver

4.1.4.2 Localización Territorial

En esta ventana el usuario podrá incluir la información de las localizaciones territoriales del proyecto. Para añadir registros nuevos a la tabla donde se recoge esta información, se deberá pulsar el botón “Nueva Localización Territorial”.

Listado de localizaciones territoriales para el año 2023

Entidad:	Asociación Protectora de Animales				
NIF:	H00251223	Estado:	Borrador Entidad	Identificador:	186763
Fecha BOE:		Denominación:	Derechos de animales	Código Exp.:	

Listado de localizaciones territoriales para el año 2023

CCAA	Provincia	Localidad	Acción Modificar	Acción Eliminar
para el año 2023				

Nueva Localización Territorial

Tras pulsar este botón, la aplicación solicita que el usuario seleccione la comunidad en un desplegable.

Alta/Modificación de Localización Territorial					
Entidad:	Asociación Protectora de Animales				
NIF:	H00251223	Estado:	Borrador Entidad	Identificador:	186763
Fecha BOE:		Denominación:	Derechos de animales	Código Exp.:	
Comunidad: *		<input type="text" value="Seleccione..."/>			
		<input type="button" value="Continuar"/>		<input type="button" value="Volver"/>	

Una vez seleccionada la comunidad autónoma y pulsando el botón “Continuar”, la aplicación solicita la provincia.

Alta/Modificación de Localización Territorial					
Entidad:	Asociación Protectora de Animales				
NIF:	H00251223	Estado:	Borrador Entidad	Identificador:	186763
Fecha BOE:		Denominación:	Derechos de animales	Código Exp.:	
Comunidad: *		<input type="text" value="EXTREMADURA"/>			
Provincia: *		<input type="text" value="BADAJOZ"/>			
		<input type="button" value="Continuar"/>		<input type="button" value="Volver"/>	

Una vez seleccionada la provincia, la aplicación solicita:

- Localidad
- Entidad

Alta/Modificación de localización territorial					
Entidad:	Asociación Protectora de Animales				
NIF:	H00251223	Estado:	Borrador Entidad	Identificador:	186763
Fecha BOE:		Denominación:	Derechos de animales	Código Exp.:	
Comunidad:	<input type="text" value="EXTREMADURA"/>				
Provincia:	<input type="text" value="BADAJOZ"/>				
Localidad: *	<input type="text" value="Seleccione..."/>				
Entidad: *	<input type="text" value="H00251223 - Asociación Protectora de Animales"/>				
		<input type="button" value="Guardar"/>		<input type="button" value="Volver"/>	

Tras cumplimentar todos los campos, la aplicación muestra el nuevo registro en la tabla descrita anteriormente permitiendo al usuario modificar o eliminar los registros.

Entidad:	Asociación Protectora de Animales			Identificador:	186763
NIF:	H00251223	Estado:	Borrador Entidad	Fecha BOE:	
Fecha BOE:		Denominación:	Derechos de animales	Código Exp.:	

Listado de localizaciones territoriales para el año 2023

CCAA	Provincia	Localidad	Acción Modificar	Acción Eliminar
EXTREMADURA	BADAJOS	BADAJOS	Modificar	Eliminar

[Nueva Localización Territorial](#)

4.1.4.3 Presupuesto

En la ventana del presupuesto, el usuario podrá cumplimentar el presupuesto referido al año correspondiente a la convocatoria para los epígrafes de:

- Gastos de tratamientos

GASTOS QUE SE PREVEA REALIZAR EN 2024 LAS CANTIDADES QUE SE HAGAN CONSTAR SERÁN LAS QUE TENDRÁN QUE JUSTIFICAR POSTERIORMENTE, AUNQUE EL IMPORTE DE LA SUBVENCIÓN SEA MENOR.

GASTOS DE TRATAMIENTOS

Concepto	Gasto previsto	Acción Modificar
Tratamiento veterinario de identificación	0,00 €	Modificar
Tratamiento veterinario de esterilización	0,00 €	Modificar
Total	0,00 €	

Para modificar alguno de estos importes se debe pulsar la opción “modificar” donde aparecera la siguiente pantalla

Alta/Modificación de gastos y presupuestos

Entidad:	Asociación Protectora de Animales			Identificador:	186763
NIF:	H00251223	Estado:	Borrador Entidad	Fecha BOE:	
Fecha BOE:		Denominación:	Derechos de animales	Código Exp.:	

Concepto:

Gasto previsto(€):

PUEDEN INCLUIRSE: gastos por servicios veterinarios, así como los de adquisición del transpondedor o microchip o cartillas veterinarias.

NO PODRÁN INCLUIRSE: gastos de honorarios/retribuciones de personal veterinario que trabaje/colabore con la entidad, ni los derivados del pago de tasas administrativas.

El campo “Concepto” será de solo lectura y corresponderá a la descripción del tratamiento. El campo gasto previsto se rellenará con el gasto previsto para ese concepto.

▪ **Otros tratamientos veterinarios**

Listado de otros tratamientos veterinarios

Tipo de tratamiento	Gasto previsto	Acción Modificar	Acción Eliminar
No existen otros tratamientos asociados al presupuesto			

PUEDEN INCLUIRSE: gastos por servicios veterinarios, así como todos aquellos derivados de la adquisición de vacunas, medicación, desparasitadores internos y externos, material quirúrgico (suturas, cánulas, sondas palomillas, vías, campos quirúrgicos, jeringas, agujas, etc...), test rápidos para enfermedades, material de diagnóstico y laboratorio (químicos y reactivos, etc...) y en general, materiales utilizados en práctica veterinaria (guantes, gasas, algodón, apósitos, bastoncillos, compresas, esparadrapo, vendas, etc...)

NO PODRÁN INCLUIRSE: los gastos de honorarios/retribuciones de personal veterinario que trabaje/colabore con la entidad, ni los derivados del pago de tasas administrativas

Nuevo tratamiento

En esta opción podemos añadir nuevos tratamientos y el gasto previsto de este, para crear uno nuevo debemos pulsar el botón “Nuevo tratamiento” y aparecerá la siguiente pantalla

Alta/Modificación de gastos y presupuestos

Entidad:	Asociación Protectora de Animales		
NIF:	H00251223	Estado:	Borrador Entidad
Fecha BOE:		Denominación:	Derechos de animales
		Identificador:	186763
		Código Exp.:	

Tipo de tratamiento:*

Gasto previsto(€):*

0,00

La pantalla consta de dos campos a rellenar, el campo “Tipo de tratamiento”, en el que se indicara el nombre del nuevo tratamiento, y el campo “Gasto previsto”, en el que se indicara el gasto previsto para ese tratamiento.

○ **Gastos en bienes fungibles no inventariables del presupuesto**

Listado de los gastos en bienes fungibles no inventariables del presupuesto

Tipo de gasto	Gasto previsto	Acción Modificar	Acción Eliminar
No existen bienes fungibles no inventariables asociados al presupuesto			

PUEDEN INCLUIRSE: gastos de alimentación, arenas absorbentes para gatos, desinfectantes y materiales de limpieza, etc...

NO PUEDEN INCLUIRSE: gastos de suministros tales como agua, luz, gas, combustible, etc... Gastos en adquisición o construcción de jaulas, cheniles, elementos de captura, etc...; gastos en mejora de instalaciones, etc...

Nuevo gasto

En esta opción podemos añadir nuevos gastos en bienes fungibles no inventariables, para crear uno nuevo debemos pulsar el botón “Nuevo gasto” y aparecerá la siguiente pantalla

Alta/Modificación de gastos y presupuestos

Entidad:	Asociación Protectora de Animales			Identificador:	186763
NIF:	H00251223	Estado:	Borrador Entidad	Fecha BOE:	
Denominación:	Derechos de animales		Código Exp.:		

Tipo de gasto:*

Gasto previsto(€):*

La pantalla consta de dos campos a rellenar, el campo “Tipo de gasto”, en el que se indicara el nombre del nuevo gasto, y el campo “Gasto previsto”, en el que se indicara el gasto previsto para ese bien.

○ Gastos de gestión y administración

GASTOS DE GESTIÓN Y ADMINISTRACIÓN

Concepto	Gasto previsto	Acción Modificar
Gastos de gestión y administración	0,00 €	Modificar
Total	0,00 €	

PUEDEN INCLUIRSE: gastos financieros, los gastos de asesoría jurídica o financiera, gastos notariales y registrales y gastos periciales para la realización del proyecto subvencionado y los de administración específicos, si están directamente relacionados con la actividad subvencionada y son indispensables para la adecuada preparación y ejecución de la misma.

SUMA TOTAL

0,00 €

En esta opción podemos añadirle los gasto que preveemos en gestión y administración, para modificar el gasto previsto debemos pulsar en la opción “Modificar” y nos aparecera la siguiente pantalla

Alta/Modificación de gastos y presupuestos

Entidad:	Asociación Protectora de Animales			Identificador:	186763
NIF:	H00251223	Estado:	Borrador Entidad	Fecha BOE:	
Denominación:	Derechos de animales		Código Exp.:		

Concepto:*

Gasto previsto(€):*

El campo “Concepto” será de solo lectura. El campo gasto previsto se rellenará con el gasto previsto para ese concepto.

4.1.4.4 Subvenciones anteriores

La información solicitada por la aplicación referente a las subvenciones anteriores se refleja en la siguiente ventana:

Listado de subvenciones anteriores					
Entidad:	Asociación Protectora de Animales				
NIF:	H00251223	Estado:	Borrador Entidad	Identificador:	186763
Fecha BOE:		Denominación:	Derechos de animales	Código Exp.:	

Declaración responsable de otras ayudas y compromiso de la actualización de la información

Indique si este proyecto ha sido subvencionado en años anteriores por otras ayudas de la Administración General del Estado o de otras Administraciones Públicas y en su caso, cuantía de la subvención

Año	Órgano concedente	Programa de ayuda	Cuantía de la ayuda	Acción Modificar	Acción eliminar
No se han encontrado subvenciones otras administraciones públicas					

[Nueva subvención](#)

El usuario podrá informar subvenciones anteriores por parte de la Administración General del Estado o de otras Administraciones Públicas, pulsando en el botón “Nueva subvención”. Se presentará la siguiente pantalla para rellenar datos; Los campos Año, Órgano concedente y Cuantía son obligatorios:

Alta/Modificación de subvenciones otras administraciones públicas asociadas al proyecto	
Entidad:	Asociación Protectora de Animales
NIF:	H00251223
Estado:	Borrador Entidad
Identificador:	186763
Fecha BOE:	
Denominación:	Derechos de animales
Código Exp.:	

Año: *	<input type="text"/>
Órgano concedente: *	<input type="text"/>
Programa o línea de ayuda	<input type="text"/>
Fecha de solicitud	<input type="text"/>
Número de expediente	<input type="text"/>
Tipo de ayuda	<input type="text"/>
Situación administrativa:	Seleccione... ▼
Observaciones:	<input style="height: 30px;" type="text"/>
Gasto subvencionable (€):	<input type="text"/>
Cuantía(€): *	<input type="text"/>

[Guardar](#)
[Volver](#)

Tras cumplimentar la pantalla, el sistema dará de alta un nuevo registro en la tabla correspondiente con los datos introducidos:

Listado de subvenciones anteriores

Entidad:	Asociación Protectora de Animales				
NIF:	H00251223	Estado:	Borrador Entidad	Identificador:	186763
Fecha BOE:		Denominación:	Derechos de animales	Código Exp.:	

Declaración responsable de otras ayudas y compromiso de la actualización de la información

Indique si este proyecto ha sido subvencionado en años anteriores por otras ayudas de la Administración General del Estado o de otras Administraciones Públicas y en su caso, cuantía de la subvención

Año	Órgano concedente	Programa de ayuda	Cuantía de la ayuda	Acción Modificar	Acción eliminar
2020	Gobierno de España	Ayuda para compra de piensos de calidad	2.000,00	Modificar	Eliminar
			2.000,00 €		

Nueva subvención

4.1.5 Completar proyectos

Una vez introducidos toda la información del proyecto se deberá completar el proyecto. Para ello se deberá ejecutar la acción "Completar" que se muestra en el listado de proyectos:

Menú

- + Datos Solicitud
- + Datos Entidad
- Proyectos
- + Representantes
- + Adjuntar Docum.
- + Firmar Docum.
- + Presentaciones
- + Gestión de Anexos

Listado de proyectos solicitados

Entidad:	Asociación Protectora de Animales				
NIF:	H00251223	Estado:	Borrador Entidad	Identificador:	186763
Fecha BOE:		Denominación:	Derechos de animales	Código Exp.:	

Listado de proyectos solicitados

Cmpl.	Número	Denominación	Colectivo	Importe solicitado	Acción Modificar	Acción Eliminar	Acción Completar
NO	1	Actividades de recogida, custodia y cuidado de animales	99 - PROTECCIÓN ANIMAL	5.000,00 €	Modificar	Eliminar	Completar
				5.000,00 €			

4.1.6 Adjuntar Documentación

La aplicación muestra al usuario una ventana donde se listan todos los documentos asociados al expediente y se da la opción de agregar nuevos documentos.

Menú

- + Datos Solicitud
- + Datos Entidad
- + Proyectos
- + Representantes
- Adjuntar Docum.
- + Firmar Docum.
- + Presentaciones
- + Gestión de Anexos

Listado de documentos de la solicitud

Entidad:	Asociación Protectora de Animales				
NIF:	H00251223	Estado:	Borrador Entidad	Identificador:	186763
Fecha BOE:		Denominación:	Derechos de animales	Código Exp.:	

Listado de documentos

Descripción	Tamaño	Estado	Reg. Tel.	Responsable Firma	Acción descargar	Acción eliminar
Ningún documento encontrado						

Nuevo documento

Al pulsar el botón “Nuevo Documento”, la aplicación muestra una ventana en la que se solicita una descripción del documento a adjuntar y el propio documento.

Descripción Documento:*

Seleccionar Documento:* Seleccionar archivo Ningún archivo seleccionado

Subir documento

En caso de que el documento contenga alguna firma al ser seleccionado, aparecerá la opción de si se quiere volver a firmar o no.

Descripción Documento:*

Seleccionar Documento:*

El fichero ya contiene una firma,¿Quiere firmarlo nuevamente?*

Seleccione...

Subir documento

También existe el caso de seleccionar un documento que contenga una firma no válida, entonces aparecerá un aviso y no dejará elegir si se quiere firmar o no debido a que es un formato no compatible.

Descripción Documento: *

Seleccionar Documento: * Ningún archivo seleccionado

- El documento seleccionado ya está firmado pero no es una firma válida

En caso de elegir que se quiere volver a firmar o en caso de ser un documento sin firma, se procederá a firmar. Aparecerá la siguiente pantalla, donde se podrán seleccionar los representantes que deben firmar el documento mediante la opción "Añadir".

- Menú
- + Datos Solicitud
 - + Datos Entidad
 - + Proyectos
 - + Representantes
 - Adjuntar Docum.
 - + Firmar Docum.
 - + Presentaciones
 - + Gestión de Anexos

Listado de responsables a firmar

Entidad: Asociación Protectora de Animales
 NIF: H00251223 Estado: Borrador Entidad Identificador: 186763
 Fecha BOE: Denominación: Derechos de animales Código Exp.:

Listado de responsables a firmar

Nombre	Apellidos	NIF	Acción eliminar
Ningún responsable encontrado			

Se mostrará el listado de los representantes de la solicitud para seleccionar los correspondientes:

Listado de responsables asociados a la entidad

Entidad: Asociación Protectora de Animales
 NIF: H00251223 Estado: Borrador Entidad Identificador: 186763
 Fecha BOE: Denominación: Derechos de animales Código Exp.:

Listado de responsables asociados a la entidad

Nombre	Apellidos	NIF	Acción seleccionar
Antonio	Segador Calle		Seleccionar

Una vez seleccionado se mostrará la siguiente pantalla donde deberá seleccionar la opción de “Guardar”:

Listado de responsables a firmar

Entidad:	Asociación Protectora de Animales				
NIF:	H00251223	Estado:	Borrador Entidad	Identificador:	186763
Fecha BOE:		Denominación:	Derechos de animales	Código Exp.:	

Listado de responsables a firmar

Nombre	Apellidos	NIF	Acción eliminar
Antonio	Segador Calle		Eliminar

Volver
Añadir

Guardar

Si se desea añadir más firmantes se pulsará sobre la acción “Añadir”

4.1.7 Firmar documentos

En esta opción de menú aparecerán todos los documentos que necesitan ser firmados para poder ser presentados telemáticamente:

Menú

- + Datos Solicitud
- + Datos Entidad
- + Proyectos
- + Representantes
- + Adjuntar Docum.
- Firmar Docum.
- + Presentaciones
- + Gestión de Anexos

Lista documentos pendientes de firma

Entidad:	Asociación Protectora de Animales				
NIF:	H00251223	Estado:	Borrador Entidad	Identificador:	186763
Fecha BOE:		Denominación:	Derechos de animales	Código Exp.:	

Listado documentos pendientes de firma

Tipo de Documento	Descripción	Acción ver	Acción Firmar
Documentación Adjunta al Expediente	Pruebas	Ver	Firmar

Pulsando sobre la acción “Firmar” se muestra la siguiente pantalla:

Elección Certificado Firma/Presentación

Entidad:	Asociación Protectora de Animales				
NIF:	H00251223	Estado:	Borrador Entidad	Identificador:	186763
Fecha BOE:		Denominación:	Derechos de animales	Código Exp.:	

Atención, va a proceder a **firmar digitalmente el documento**, para ello es necesario disponer de un **certificado digital asociado a su NIF**.

La firma digital del documento se hará a través de la aplicación **AutoFirma** del *Ministerio de Hacienda y Administraciones Públicas*, para ello es necesario tener instalado la última versión de éste. Si no dispone del programa AutoFirma puede descargárselo [aquí](#).

Firmar documento

4.1.8 Presentaciones

En esta opción de menú aparecerá un listado con todas las representaciones telemáticas realizadas:

Menú

- + Datos Solicitud
- + Datos Entidad
- + Proyectos
- + Representantes
- + Adjuntar Docum.
- + Firmar Docum.
- Presentaciones
- + Gestión de Anexos

Presentaciones Registro Telemático

Entidad:	Asociación Protectora de Animales				
NIF:	H00251223	Estado:	Borrador Entidad	Identificador:	186763
Fecha BOE:		Denominación:	Derechos de animales	Código Exp.:	

Listado de presentaciones en el registro telemático

Fecha	Éxito	Oficina	Registro	Acuse
Ninguna presentación en el registro telemático realizada				

En el caso de haber realizado la presentación en registro se mostrarían los datos de la misma pudiendo descargarse el Acuse correspondiente mediante la acción “Descargar”:

Menú

- + Datos Solicitud
- + Datos Entidad
- + Proyectos
- + Representantes
- + Adjuntar Docum.
- + Firmar Docum.
- Presentaciones
- + Gestión de Anexos

Presentaciones Registro Telemático

Entidad:	Asociación Protectora de Animales				
NIF:	H00251223	Estado:	Solicitud	Identificador:	186763
Fecha BOE:		Denominación:	Derechos de animales	Código Exp.:	2023B009

Listado de presentaciones en el registro telemático

Fecha	Éxito	Oficina	Registro	Acuse
04/05/2023 - 12:32	Si	999	REGAGE23e00000226991	Descargar

4.1.9 Gestión de Anexos

Para poder presentar una solicitud todos los proyectos deben estar “Completos”, en caso contrario se mostraría el siguiente mensaje:

[Inicio](#) > [Mis solicitudes](#) > [Mi Solicitud](#) > [Gestión de Anexos](#)

Menú

- + Datos Solicitud
- + Datos Entidad
- + Proyecto
- + Representantes
- + Adjuntar Docum.
- + Firmar Docum.
- + Presentaciones
- Gestión de Anexos

Presentar Solicitud

La solicitud debe tener los proyectos completos

Si todos los proyectos estuvieran “Completos” se supera esta validación y el menú “Gestión de Anexos” se habilitará.

En este menú la aplicación permite al usuario presentar la solicitud de manera digital. El primer paso es superar todos los avisos y validaciones de la convocatoria.

Avisos y validaciones de la solicitud

Entidad:	ASOCIACIÓN "PRUEBA BDNS"				
NIF:	G95405957	Estado:	Solicitud	Identificador:	186737
Fecha BOE:		Denominación:	Derechos de animales	Código Exp.:	1

Listado de avisos y validaciones

Proyectos	Aviso/Validación	Tipo	Estado	Mensaje
	Validación de la cantidad de proyectos en la solicitud	Validación	Superado	
	Validación de la documentación aportada	Validación	No superado	La Documentación aportada debe ser informada
1	Validación de la cantidad de localización territorial	Validación	No superado	Debe tener creado al menos una localización territorial
1	Aviso del importe máximo del proyecto	Aviso	No superado	El importe solicitado para el proyecto (0.0 euros) debe superar el mínimo (250.0 euros) y no superar el máximo definido (5000.0 euros) en el 2023.

- No se puede presentar la solicitud ya que no se han superado todas las validaciones

Las validaciones pueden estar o no habilitadas por el administrador de la convocatoria. Las validaciones posibles son:

- La documentación aportada debe estar informada.
- La entidad no tenga más de un proyecto presentado.
- Se valida que el importe de cada proyecto no sea inferior a 250€, ni superior a 5000€
- Se valida que el proyecto tenga al menos una localización territorial asociada.

En el caso de que el resultado no sea positivo se mostrará un mensaje indicando que no se han superado las validaciones y no puede generarse el documento de solicitud:

1	Aviso del importe máximo del proyecto	Aviso	No superado	(0.0 euros) debe superar el mínimo (250.0 euros) y no superar el máximo definido (5000.0 euros) en el 2023.
---	---------------------------------------	-------	-------------	---

- No se puede presentar la solicitud ya que no se han superado todas las validaciones

En caso de que el resultado de la validación sea positivo la opción de menú “Gestión de Anexos” aparecerá el botón “Continuar” para poder seguir adelante con el proceso.

Avisos y validaciones de la solicitud

Entidad:	Asociación Protectora de Animales				
NIF:	H00251223	Estado:	Requeridos Anexos	Identificador:	186763
Fecha BOE:		Denominación:	Derechos de animales	Código Exp.:	2023B009

Listado de avisos y validaciones

Proyectos	Aviso/Validación	Tipo	Estado	Mensaje
	Validación de la cantidad de proyectos en la solicitud	Validación	Superado	
	Validación de la documentación aportada	Validación	Superado	
1	Validación de la cantidad de localización territorial	Validación	Superado	
1	Aviso del importe máximo del proyecto	Aviso	Superado	

Continuar

Al pulsar sobre el botón continuar aparecerá la siguiente pantalla que solicita el/los representantes legales que van a firmar la solicitud, la localidad donde la firman y la autorización para que se permita el acceso a los datos y la declaración responsable aportada. Estas autorizaciones se mostrarán marcadas por defecto, en el caso de no autorizar se deberá desmarcar el check.

Listado de responsables a firmar

Nombre	Apellidos	NIF	Domicilio	Acción eliminar
Ningún responsable encontrado				

Añadir

De acuerdo con el artículo 28.2 de la Ley 39/2015, de 1 de octubre, del Procedimiento Administrativo Común de las Administraciones Públicas, y en la Ley Orgánica 3/2018, de 5 de diciembre, de Protección de Datos Personales y garantía de los derechos digitales, autorizo a la Dirección General de Políticas Palanca para el cumplimiento de la Agenda 2030 para consultar los datos que abajo indico, a través del Sistema de Verificación de Datos de Identidad cuyo Reglamento Técnico se aprobó por Orden PRE/3949/2006, de 26 de diciembre.

En caso de oposición deshabilite las opciones a continuación marcadas.

- Autorizo la consulta inexistencia de deudas con Agencia Tributaria de la entidad
- Autorizo la consulta inexistencia de deudas con Tesorería General de Seguridad Social de la entidad

Si el solicitante no otorga la autorización de consulta de los datos consignados en esta solicitud será necesario adjuntar el Modelo de Declaración Responsable o bien la documentación requerida.

Continuar

De esta forma:

- Si se señala casilla se entiende que SI da autorización al caso asociado.
- Si no se señala casilla se entiende que NO da autorización al caso asociado.

Al pulsar sobre el botón de Añadir Representante, aparecerá una pantalla donde aparecerán los distintos representantes asociados de la solicitud, siempre y cuando estén activos (ver apartado 1.5.4)

Listado de representantes asociados a la entidad

Nombre	Apellidos	NIF	Acción seleccionar
Daniel	Gil Alvaro	xxxxxx	Seleccionar

[Volver](#)

Se podrá seleccionar a uno de los representantes, pudiendo repetir este proceso tantas veces se quiera para añadir a todos los representantes que van a firmar la solicitud.

Además, si no se selecciona ningún representante, aparecerá este aviso y se deberán subsanar para continuar con la presentación de la solicitud.

- [Debe añadir algún representante legal](#)

Una vez generada la solicitud nos aparecerá esta ventana con la solicitud generada y el listado de representantes legales a firmar, donde nos indica que para [presentar telemáticamente](#) dicha solicitud, tiene que ser firmada por todos los representantes.

Presentar Solicitud

Entidad:	Asociación Protectora de Animales			Identificador:	186763
NIF:	H00251223	Estado:	Requeridos Anexos	Código Exp.:	2023B009
Fecha BOE:		Denominación:	Derechos de animales		

Solicitud generada sin completar la firma

Para firmar debe ir a la opción de menú **Firmar Docum** y ser firmada por cada uno de los responsables indicados en la solicitud generada. Si desea realizar cambios debe eliminar la solicitud, registrar los cambios que correspondan y proceder otra vez a su generación desde esta opción de menú.

Solicitud Generada

Documento	Acción Ver	Acción Eliminar
Solicitud	Ver	Eliminar

Listado de responsables a firmar

Nombre	Apellidos	NIF	Fecha de Firma
Antonio	Segador Calle		

Una vez generados los anexos la solicitud no se podría modificar, para poder realizar cualquier modificación habría que eliminar la solicitud generada en la pantalla anterior.

Para firmar la solicitud generada el usuario deberá volver al menú "Firmar Docum." donde ahora en la lista le aparecerá un documento a firmar:

Menú

- + Datos Solicitud
- + Datos Entidad
- + Proyectos
- + Representantes
- + Adjuntar Docum.
- Firmar Docum.
- + Presentaciones
- + Gestión de Anexos

Lista documentos pendientes de firma

Entidad:	Asociación Protectora de Animales			Identificador:	186763
NIF:	H00251223	Estado:	Requeridos Anexos	Fecha BOE:	2023B009
Denominación:	Derechos de animales		Código Exp.:	2023B009	

Lista documentos pendientes de firma

Tipo de Documento	Descripción	Acción ver	Acción Firmar
Solicitud		Ver	Firmar

El usuario pulsará sobre la etiqueta "Firmar" para realizar una firma digital:

Menú

- + Datos Solicitud
- + Datos Entidad
- + Proyectos
- + Representantes
- + Adjuntar Docum.
- Firmar Docum.
- + Presentaciones
- + Gestión de Anexos

Elección Certificado Firma/Presentación

Entidad:	Asociación Protectora de Animales			Identificador:	186763
NIF:	H00251223	Estado:	Requeridos Anexos	Fecha BOE:	2023B009
Denominación:	Derechos de animales		Código Exp.:	2023B009	

Atención, va a proceder a **firmar digitalmente el documento**, para ello es necesario disponer de un **certificado digital asociado a su NIF**.

La firma digital del documento se hará a través de la aplicación **AutoFirma** del *Ministerio de Hacienda y Administraciones Públicas*, para ello es necesario tener instalado la última versión de éste. Si no dispone del programa AutoFirma puede descargárselo [aquí](#).

Firmar documento

Una vez firmado el documento la lista de documentos pendientes de firma se vaciará y en el menú "Gestión de Anexos" aparecerá la siguiente pantalla donde descargar el documento de la solicitud a presentar a través de la opción "Ver" y presentar la solicitud en papel, o hacerlo de manera telemática con el botón "Presentar Telemáticamente". Al ejecutar la acción de "Presentar Telemáticamente" se realizará una firma digital de la misma:

Menú
+ Datos Solicitud
+ Datos Entidad
+ Proyectos
+ Representantes
+ Adjuntar Docum.
+ Firmar Docum.
+ Presentaciones
- Gestión de Anexos

Presentar Solicitud			
Entidad:	Asociación Protectora de Animales		
NIF:	H00251223	Estado:	Requeridos Anexos
Fecha BOE:		Denominación:	Derechos de animales
		Identificador:	186763
		Código Exp.:	2023B009

Solicitud firmada sin presentar

Para proceder a la presentación debe pulsar al botón **Presentar Telemáticamente**. Si desea realizar cambios debe eliminar la solicitud firmada, registrar los cambios que correspondan y proceder otra vez a su generación desde esta opción de menú.

Solicitud Generada

Documento	Acción Ver	Acción Eliminar
Solicitud	Ver	Eliminar

Listado de responsables a firmar

Nombre	Apellidos	NIF	Fecha de Firma
Antonio	Segador Calle		04/05/2023

[Presentar Telemáticamente](#)

Una vez realizada la presentación por el registro electrónico aparece un mensaje de confirmación de la presentación. El proceso ha finalizado y la solicitud ha sido presentada. Una vez presentada una solicitud no podrá realizarse modificaciones sobre la misma.

Menú
+ Datos Solicitud
+ Datos Entidad
+ Proyectos
+ Representantes
+ Adjuntar Docum.
+ Firmar Docum.
+ Presentaciones
- Gestión de Anexos

Presentar Documentación Registro Telemático			
Entidad:	Asociación Protectora de Animales		
NIF:	H00251223	Estado:	Subsanados Anexos
Fecha BOE:		Denominación:	Derechos de animales
		Identificador:	186763
		Código Exp.:	2023B009

LA DOCUMENTACIÓN SE HA PRESENTADO CORRECTAMENTE EN EL REGISTRO ELECTRÓNICO:

Nº de entrada: REGAGE23e00000227041

Fecha y hora: 2023-05-04 12:49:04.000

Oficina en la que se ha presentado: 999

Después de lo cual la solicitud pasará a estado "Solicitud" y se asigna de forma automática un código de expediente:

Listado de Solicitudes

Identificador	Año	Código Exp.	Unidad Organizativa	Tipo Subvención	Estado	Acción Modificar/Ver	Acción Eliminar
186763	2023	2023B009	Acción Social	Derechos de animales	Subsanados Anexos	Ver	
186761	2023	2023B007	Acción Social	Derechos de animales	Solicitud	Ver	
186737	2023	1	Acción Social	Derechos de animales	Solicitud	Ver	
186695	2036	2036I001	Plan Nacional de Drogas	Investigación	Solicitud	Ver	
186587	2030	2030D037	Acción Social	Agenda 2030	En seguimiento	Ver	
186559	2022		Acción Social	Agenda 2030	Borrador Entidad	Modificar	Eliminar
186521	2022	2022D002	Acción Social	Agenda 2030	Subsanados Anexos	Ver	
186473	2030		Acción Social	Agenda 2030	Borrador Entidad	Modificar	Eliminar
186467	2030	2030D018	Acción Social	Agenda 2030	Solicitud	Ver	
186454	2030		Acción Social	I.R.P.F.	Borrador Entidad	Modificar	Eliminar

62 resultados, se muestran del 1 al 10.

[Primero/Anterior] 1|2|3|4|5|6|7 [Siguiente/Último]

[Nueva Solicitud](#)

Si se vuelve a consultar la solicitud en el menú “Presentaciones” la lista se habrá actualizado con los datos de la presentación y una opción de descarga del documento presentado:

Presentaciones Registro Telemático

Entidad: ASOCIACIÓN JUVENIL EXPRESIÓN GITANA
 NIF: G78425360 Estado: Solicitud Identificador: 186761
 Fecha BOE: Denominación: Derechos de animales Código Exp.: 2023B007

Listado de presentaciones en el registro telemático

Fecha	Éxito	Oficina	Registro	Acuse
03/05/2023 - 12:01	Si	999	REGAGE23e00000225225	Descargar

4.2 Firma Electrónica

4.2.1 Pasos previos a la firma

Cualquier firma realizada desde la aplicación hará uso de un certificado digital para la realización de ésta. Por ello para poder firmar un documento o presentar una solicitud vía telemática es necesario disponer de al menos un certificado digital o el DNIE asociado al NIF correspondiente.

Cada día existen más problemas con la firma digital de documentos debido a los constantes cambios de los navegadores. Actualmente la aplicación puede realizar la firma de la siguiente manera:

- Aplicación AutoFirma del Ministerio de Hacienda y Administraciones Públicas (MINHAP).

A continuación se describe la compatibilidad de los navegadores más usados:

Navegador	AutoFirma
Internet Explorer versión 11 o superior sin vista de compatibilidad	
Internet Explorer versión 11 o superior con vista de compatibilidad	
Internet Explorer 10 o anterior	
Google Chrome	
Mozilla Firefox (*)	

(*) La ejecución en Mozilla Firefox puede tardar algo más que en resto de navegadores.

A continuación, se describirán lo requisitos de instalación.

4.2.2 Instalación de AutoFirma

Para realizar una firma en la aplicación mediante AutoFirma necesita la instalación previa de ésta en su sistema. La aplicación detectará si la aplicación aún no ha sido instalada mostrando el siguiente mensaje de error:

Atención, va a proceder a **firmar digitalmente el documento**, para ello es necesario disponer de un **certificado digital asociado a su NIF**.

La firma digital del documento se hará a través de la aplicación **AutoFirma** del *Ministerio de Hacienda y Administraciones Públicas*, para ello es necesario tener instalado éste. Si no dispone del programa AutoFirma puede descargárselo [aquí](#).

No se ha podido conectar con la aplicación AutoFirma del *Ministerio de Hacienda y Administraciones Públicas* para realizar la firma. Compruebe la **guía rápida** accesible para comprobar los requisitos mínimos de su equipo.

[Firmar documento](#)

En el siguiente enlace encontrará lo necesario para la instalación de la aplicación:
<http://firmaelectronica.gob.es/Home/Descargas.html>.

GOBIERNO DE ESPAÑA PAE portal administración electrónica
Firma electrónica

Ciudadanos Empresas Empleados-Públicos

Descargas

Desde aquí puedes descargarte aquellas aplicaciones que necesites para firmar electrónicamente y otras utilidades o documentos.

AutoFirma



Aplicación de firma electrónica desarrollada por el Ministerio de Asuntos Económicos y Transformación Digital. Al poder ser ejecutada desde el navegador, permite la firma en páginas de Administración Electrónica cuando se requiere la firma en un procedimiento administrativo.

- > AutoFirma 1.8 para Windows 32 bits
- > AutoFirma 1.8 para Windows 64 bits
- > AutoFirma 1.8 para Debian Linux
- > AutoFirma 1.8 para Fedora Linux
- > AutoFirma 1.8 para OpenSUSE Linux
- > AutoFirma 1.8 para MacOS procesadores x64
- > AutoFirma 1.8 para MacOS procesadores M1
- > AutoFirma 1.7.2 para Windows 32 bits
- > AutoFirma 1.7.2 para Windows 64 bits
- > AutoFirma 1.7.1 para Linux
- > AutoFirma 1.7.1 para MacOS

Desde esta página puede descargar un fichero comprimido zip en el cual se incluye tanto el fichero ejecutable para la instalación como un manual de instalación. Casi todos los sistemas operativos integran de manera nativa un descompresor zip por lo que solo será necesario la apertura del fichero zip y ejecutar el fichero AutoFirma1.4.2.exe para la instalación.

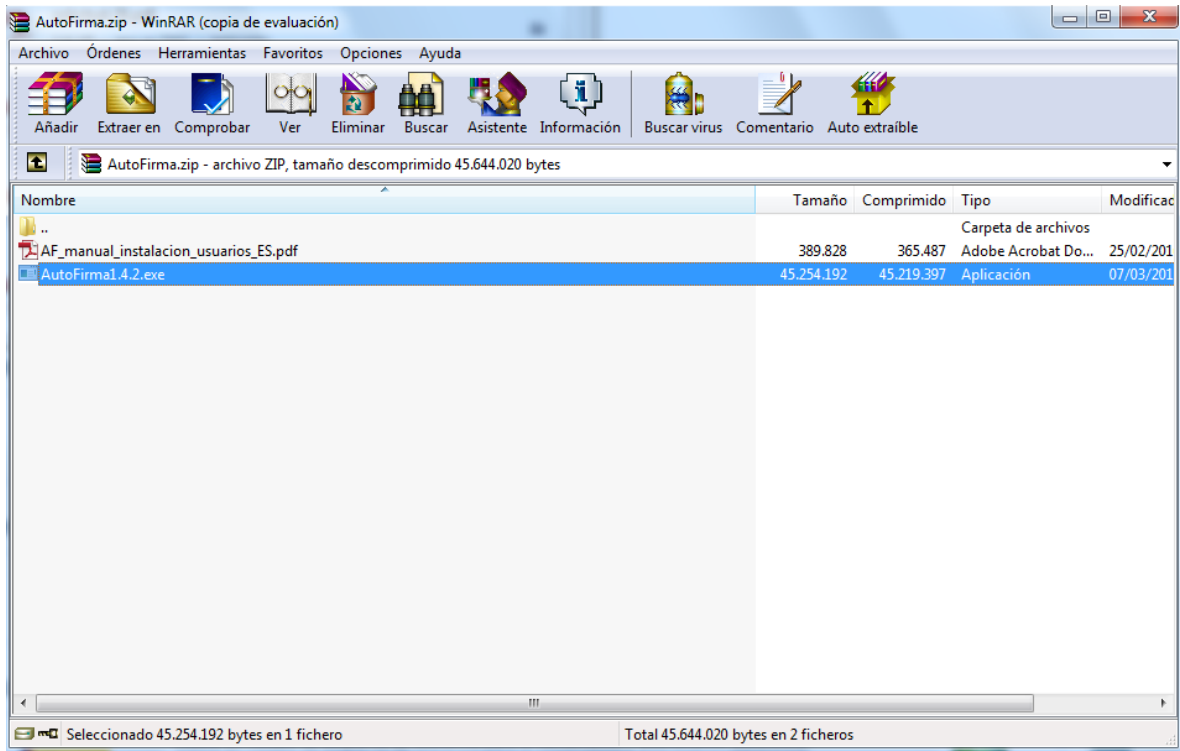

4.2.3 Firma con AutoFirma

Cuando se tiene instalada la aplicación de AutoFirma del MINHAP (para la instalación de AutoFirma se deben seguir los pasos indicados en el apartado [4.2.2 Instalación de AutoFirma](#)) y cumpliendo los requisitos para la ejecución de este aparecerá la siguiente pantalla:

Atención, va a proceder a **firmar digitalmente el documento**, para ello es necesario disponer de un **certificado digital asociado a su NIF**.

La firma digital del documento se hará a través de la aplicación **AutoFirma** del *Ministerio de Hacienda y Administraciones Públicas*, para ello es necesario tener instalado éste. Si no dispone del programa AutoFirma puede descargárselo [aquí](#).

No se ha podido conectar con la aplicación AutoFirma del *Ministerio de Hacienda y Administraciones Públicas* para realizar la firma. Compruebe la **guía rápida** accesible para comprobar los requisitos mínimos de su equipo.

Firmar documento

Una vez que se pulse Firmar nos aparecerá un mensaje de alerta informando de que se ejecutará AutoFirma.

Dependiendo del navegador se mostrará la alerta de un modo u otro:

- Chrome:

Solicitud de protocolo externo

Google Chrome debe ejecutar una aplicación externa para admitir enlaces de afirma: El enlace solicitado es `afirma://service?ports=62110,51270,58167&v=1&idsession=t0l6xBAfoy0VwbHJW0kg`.

Si aceptas esta solicitud, se lanzará la siguiente aplicación:

`C:\Program Files (x86)\AutoFirma\AutoFirma\AutoFirma.exe //service?ports=62110,51270,58167&v=1&idsession=t0l6xBAfoy0VwbHJW0kg`

Si no has iniciado esta solicitud, es posible que se trate de un intento de ataque a tu sistema. Pulsa la opción "No hacer nada" a menos que hayas iniciado la solicitud de forma explícita.

Recordar mi selección para todos los enlaces de este tipo.

Ejecutar aplicación **No hacer nada**

Se debe pulsar a Ejecutar aplicación

- Firefox:

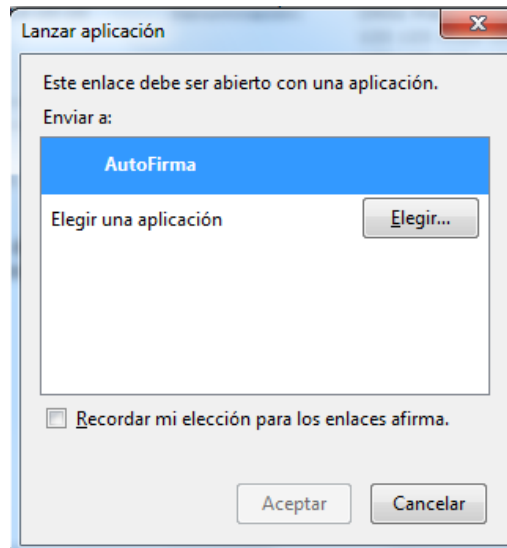

Una vez seleccionada la aplicación AutoFirma se pulsa en Aceptar

- Internet Explorer:

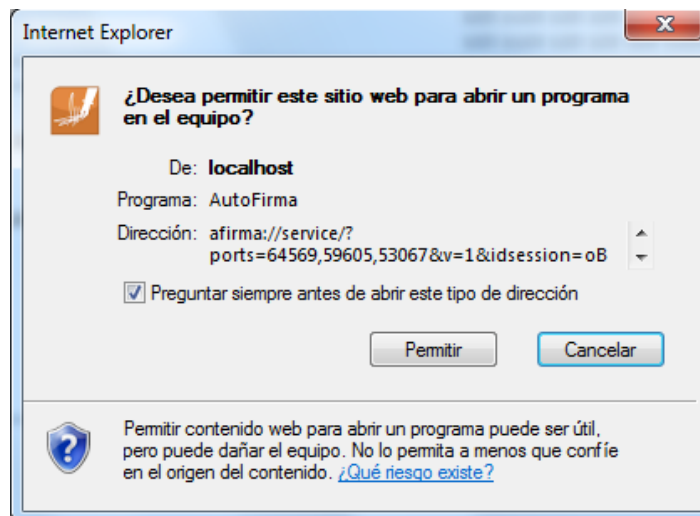

- Edge:

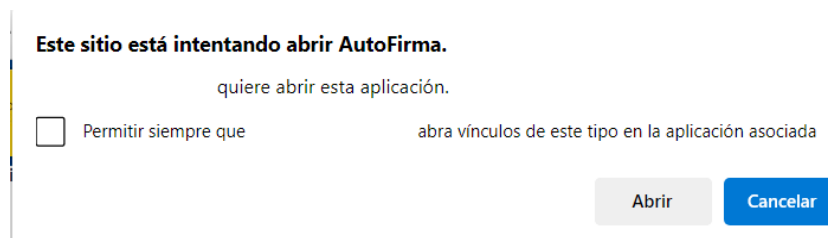

Tras permitir la ejecución de la aplicación de AutoFirma, nos preguntará que certificado queremos usar para la firma digital:

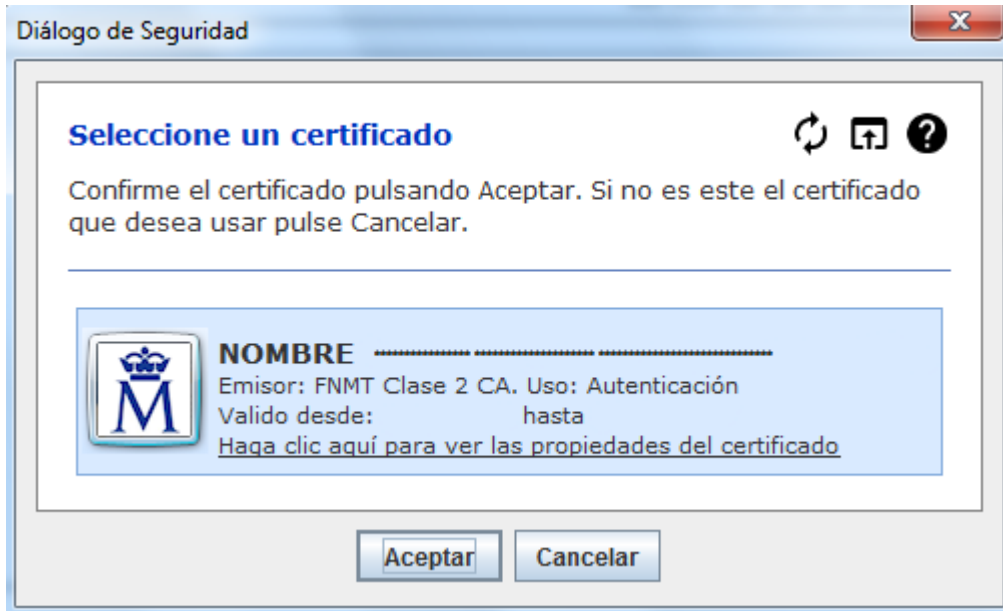

Se seleccionará un certificado de los ofrecidos y se aceptará el diálogo.

4.3 Presentación Registro Telemático

Una vez realizada la firma del documento de solicitud o un requerimiento se debe realizar la presentación por registro telemático. Para ello, desde la pantalla donde se informa de la presentación se debe pulsar el botón “Presentar por Registro Telemático”.

Atención, va a proceder a **presentar** en el registro telemático, previa **firma digital** de la petición, para ello es necesario disponer de un **certificado digital asociado a su NIF**.

La firma digital de la petición se hará a través de la aplicación **AutoFirma** del *Ministerio de Hacienda y Administraciones Públicas*, para ello es necesario tener instalado la última versión de éste. Si no dispone del programa AutoFirma puede descargárselo [aquí](#).

Asunto:
Solicitud - Convocatoria de Subvenciones Derecho de animales - 2023

Remitente:
NIF . NOMBRE ANTONIO SEGADOR CALLE

Petición Registro Telemático:

```
<ns2:elementoSolicitud xmlns:ns2="http://www.mssi.es/Regtel/2015/1"><datos>
<tipoRegistro>E</tipoRegistro><oficina>999</oficina>
<destino>E05080001</destino><interesados><interesadoJuridico>
<tipoDocumento>1</tipoDocumento>
<numeroDocumento>H00251223</numeroDocumento><razonSocial>Asociación
Protectora de Animales</razonSocial><representante><representanteFisico>
<tipoDocumento>2</tipoDocumento>
<numeroDocumento>08366359V</numeroDocumento>
<nombre>ANTONIO</nombre><primerApellido>SEGADOR</primerApellido>
<segundoApellido>CALLE</segundoApellido></representanteFisico></representante>
```

Presentar por Registro Telemático

Una vez se pulsa en Presentar por Registro Telemático se procederá a la firma de la petición a registro telemático a través de AutoFirma (como indica el punto [4.4.3 Firma con AutoFirma](#)) .

Después de presentar por registro aparece la pantalla de confirmación.

- Menú
- + Datos Solicitud
- + Datos Entidad
- + Proyectos
- + Representantes
- + Adjuntar Docum.
- + Firmar Docum.
- + Presentaciones
- Gestión de Anexos

Presentar Documentación Registro Telemático

Entidad:	Asociación Protectora de Animales			Identificador:	186763
NIF:	H00251223	Estado:	Subsanados Anexos	Código Exp.:	2023B009
Fecha BOE:		Denominación:	Derechos de animales		

LA DOCUMENTACIÓN SE HA PRESENTADO CORRECTAMENTE EN EL REGISTRO ELECTRÓNICO:

Nº de entrada: REGAGE23e00000227041

Fecha y hora: 2023-05-04 12:49:04.000

Oficina en la que se ha presentado: 999

4.4 Pasos para la resolución de requerimientos

Una vez presentada la solicitud puede ser que se requiera documentación o/y modificación de los anexos por parte de la administración.

Cuando se le notifique telemáticamente el requerimiento, a través del **Sistema de Notificación Electrónicas por Comparecencia en Sede**, podrá proceder desde este sistema SIGES a solventar lo que se le solicite entrando a la opción **Mis Solicitudes**.

Si asociado al expediente en la columna **Estado de la solicitud** tiene valor **Requeridos anexos** implica que se tiene que volver a presentar la solicitud corrigiendo lo que se haya especificado en el documento de requerimientos notificado telemáticamente. Por eso desde esta opción verá el expediente en la columna **Acción Modificar/Ver** activada la opción **Modificar**.

Según lo que se solicite en el documento de requerimiento que ha recibido telemática la forma de actuar depende de los siguientes casos:

- Se le requiere modificar alguna información de los anexos y, por tanto, el expediente se encuentra en **Estado Requerir anexos** y además se le solicita que debe aportar documentación
 1. Para corregir el anexo deberá pulsar a la opción **Modificar** desde la columna **Acción Modificar/Ver**. Corrija solamente lo que se le indica en el documento de requerimiento, que ha recibido telemáticamente, accediendo a las opciones de menú que correspondan a los apartados indicados. Volver a generar los anexos modificados desde la opción **Gestión de Anexos** y siguiendo los pasos indicados en el apartado [4.1.9 Gestión de Anexos](#). **Generar los anexos de la solicitud**.
 2. Adjunte la documentación requerida desde la opción de menú **Adjuntar Docum.** siguiendo los pasos indicados en el apartado [4.1.6 Adjuntar Documentación](#).
 3. Desde la opción **Firmar Docum.** firme documentos adjuntados y solicitud con los anexos modificados (apartado [4.1.7 Firmar Documentos](#)).
 4. Una vez finalizado de firmar documentación y anexos realizará la presentación telemática accediendo a la opción de menú **Gestión de Anexos** y siguiendo los pasos indicados en el apartado [4.1.9 Gestión de Anexos](#). **Presentación de la solicitud y documentación adjunta**. El expediente pasa a estado **Subsanados anexos**.

MUY IMPORTANTE:

Tanto el paso 3. como 4. debe entrar en el sistema SIGES el representante legal con su certificado de persona física o con el certificado de representación emitido a favor del representante legal o con el certificado de persona jurídica emitido a favor de la entidad y en el que actúa por medio del representante legal.

IMPORTANTE:

Este paso puede llevar unos minutos. No haga nada en el sistema y espere a que responda si se ha completado o no la presentación telemática.

Cuando la Administración dé por válida la subsanación de los anexos de la solicitud la solicitud vuelve a estado **Solicitud.**

- Solamente se le requiere modificar alguna información de los anexos y, por tanto, el expediente se encuentra en **Estado Requerir anexos**
 1. Para corregir el anexo deberá pulsar a la opción **Modificar** desde la columna **Acción Modificar/Ver**. Corrija solamente lo que se le indica en el documento de requerimiento, que ha recibido telemáticamente, accediendo a las opciones de menú que correspondan a los apartados indicados. Volver a generar los anexos modificados desde la opción **Gestión de Anexos** y siguiendo los pasos indicados en el apartado **4.1.9 Gestión de Anexos. Generar los anexos de la solicitud.**
 5. Desde la opción **Firmar Documentos** firme documentos adjuntados y solicitud con los anexos modificados (apartado **4.1.7 Firmar Documentos**).
 6. Una vez finalizado de firmar documentación y anexos realizará la presentación telemática accediendo a la opción de menú **Gestión de Anexos** y siguiendo los pasos indicados en el apartado **4.1.9 Gestión de Anexos. Presentación de la solicitud y documentación adjunta.** El expediente pasa a estado **Subsanados anexos.**

MUY IMPORTANTE:

Tanto el paso 2. como 3. debe entrar en el sistema SIGES el representante legal con su certificado de persona física o con el certificado de representación emitido a favor del representante legal o con el certificado de persona jurídica emitido a favor de la entidad y en el que actúa por medio del representante legal.

IMPORTANTE:

Este paso puede llevar unos minutos. No haga nada en el sistema y espere a que responda si se ha completado o no la presentación telemática.

Cuando la Administración dé por válida la subsanación de los anexos de la solicitud la solicitud vuelve a estado **Solicitud.**

- Solamente se le solicita que debe aportar documentación
 1. Adjunte la documentación requerida desde la opción de menú **Adjuntar Documentación** siguiendo los pasos indicados en el apartado **4.1.6 Adjuntar Documentación.**
 2. Desde la opción **Firmar Documentos** firme documentos adjuntados y solicitud con los anexos modificados (apartado **4.1.7 Firmar Documentos.**)
- 1. Al ser solamente documentación adjunta a presentar, en este caso la presentación telemática se realiza desde la opción de menú **Adjuntar Documentación.** Desde esta opción y por cada documento firmado:
 - a. Presione a la opción **Presentar** en la columna **Acción presentar** del documento.
 - b. Aparecerá en pantalla el botón **Presentar por Registro Telemático.** Los pasos a llevar a cabo se indican en el apartado **4.3 Presentación por Registro Telemático.**
 - c. Vuelva a repetir los dos pasos anteriores volviendo a la opción de menú **Adjuntar Documentación** por cada documento a presentar.



MUY IMPORTANTE:

Tanto el paso 2. como 3. debe entrar en el sistema SIGES el representante legal con su certificado de persona física o con el certificado de representación emitido a favor del representante legal o con el certificado de persona jurídica emitido a favor de la entidad y en el que actúa por medio del representante legal.